MILENKY SE STŘÍDAJÍ, LEO ZŮSTÁVÁ!

magazín

LEO

www.leo.cz

2 2006 56 Kč 99 Sk

ISME

KATALOG BOHEMIA SEX 2006 ZDARMA

LÍZÁTKO, NEBO ZRALÁ SAMICE

JENNIFER, NOVÁ MISS STRIP

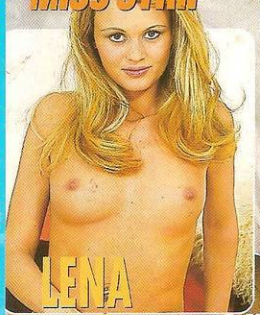

OCHUTNÁŠ MOJI KOČIČKU?

S KÝM SI VÍC UŽIJEŠ?

Mládeži do 18 let neprodejné!

2/2006

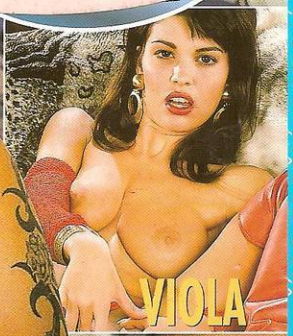

PARTY U ANNIE

ŽHAVÁ NOC V REŽII FLIRTU

BEZ TABU: CRASH-SEX ORGASMUS „NA PLECH"

TYGŘICE S OSTRÝMI ZOUBKY

PORSCHE, BODYPAINTING A NAHÁ TĚLA:

EROTICA SEX 2005 – NÁŠ TRIUMF

ALFA-SAMEC EROTICKÉ DŽUNGLE • NEZBYTNÁ MĚSÍČNÍ DÁVKA EROTIKY PRO KAŽDÉHO • NONSTOP SIGLO JEDNA NA ČESKÉM TRHU

SOUTĚŽ „JEDEN DEN REDAKTOREM LEO", 2. KOLO: VYFOŤ SVOU MODELKU! • ČÍM SI TO DĚLÁ KLASICKÁ BARDAMA? • CRAZY KOČKA NA MOPEDU

9 771211 447007 02

LEO magazín vychází měsíčně

Ročník: 17
Číslo: 2
Vychází: 2. 1. 2006
Cena: 56 Kč, 99 Sk

Šéfredaktor
Miloš Bárta
tel.: 281 090 625
e-mail: milos.barta@pk62.cz

Fotograf
Martin Jansa
tel.: 608 322 488
e-mail: martin.jansa@pk62.cz

Grafik
Solton
tel.: 281 090 605
e-mail: solton@pk62.cz

Podatelna
Andrea Zemanová
tel.: 281 090 604

Manažer marketingu
Jiří Tomek
tel.: 281 090 677
e-mail: jiri.tomek@pk62.cz

Inzerce a reklama
Pavel Mojžíš (vedoucí)
tel.: 281 090 612
e-mail: pavel.mojzis@pk62.cz

Adresa redakce
Leo, P.O.Box 163
Černokostelecká 20/2020
100 31 Praha 10
e-mail: leo@pk62.cz

Předplatné
Distribuci pro předplatitele v zastoupení vydavatele provádí A.L.L. Production, s.r.o., P.O.Box 732, 111 21 Praha 1
Smluvní vztah mezi vydavatelem a předplatitelem se řídí Všeobecnými smluvními podmínkami pro předplatitele.

Objednávky předplatného
tel.: 234 092 851
fax: 234 092 813
e-mail: predplatne@predplatne.cz

Vydavatel
PK 62, a.s., Bohdalecká 6/1420
101 00 Praha 10, IČO: 26211416
DIČ: CZ26211416
tel.: 281 090 601, fax: 281 090 622
www.pk62.cz, www.leo.cz

Výkonný ředitel
Libor Horáček
tel.: 281 090 647
e-mail: libor.horacek@pk62.cz

Vedoucí výroby
Ing. Iva Drbalová
tel.: 281 090 619
e-mail: iva.drbalova@pk62.cz

Sekretariát
Monika Ludvíková
tel.: 281 090 601
e-mail: sekretariat@pk62.cz

Fakturace a honoráře
tel.: 281 090 614
e-mail: fakturace@pk62.cz

Odbyt
František Lošťák (vedoucí)
tel.: 281 090 656
fax: 281 090 620
e-mail: lostak@pk62.cz
Ivana Přibyslavská
tel.: 281 090 621
e-mail: odbyt@pk62.cz
Iveta Kovaříková
tel.: 281 090 620
e-mail: odbyt@pk62.cz

Obrazový archiv
Martina Kyselová (vedoucí)
Magdaléna Hlaváčková
tel.: 281 090 613
e-mail: archiv@pk62.cz

Recepce
tel.: 281 090 611

Repro
Reprostudio RF Hobby, s. r. o.
Bohdalecká 8
101 00 Praha 10
Lucie Kallová (vedoucí)
tel.: 281 090 754
e-mail: lucie.kallova@rf-hobby.cz

Tiskne
Česká Unigrafie, a. s.
U Stavoservisu 1
109 40 Praha 10

Distribuce
Distribuci po celé ČR zajišťuje Mediaprint & Kapa Pressegrosso, spol. s r.o.

Evidence
MIC 46 579, MK ČR E 5231
MK ČR E 13352 (časopis s videokazetou)
ISSN 1211-4472, místo vydávání: Praha

V našem vydavatelství dále vychází
Leo, Extáze, Fantastic, Sex kontakt magazín, České ložnice, Flirt, Sex rande, Leo čtení, Markýz, Právě 18, Privát Leo album, Lolity – Leo Special, Nestydatá děvčata – České ložnice Special, Perfect Girls, Porno roku, Oldies, Hardcore International, XXX Gold Edition

V zahraničí vydáváme:
Polsko: EXTÁSY, SEX KONTAKT MAGAZYN, POLKI W ŁÓŻKU, SEX FANTASY, STRIPTIZ, MARKIZ, LOLITY, TERAZ 18, ALBUM EXTASY, HARDCORE INTERNATIONAL
Rakousko: EXTASE, PRIVAT SEX, HARDCORE INTERNATIONAL
Slovensko: SLOVENSKÝ FLIRT, FLIRT KONTAKT, FLIRT ČÍTANIE
Maďarsko: SUPER EXTÁZIS, SZEXLÉS, SZEX BAZÁR
Srbsko: SEXTAZY
Ukrajina: LEO, INTIM KONTAKT, LOLITY
Francie: DEBAUCHES, HARDCORE INTERNATIONAL
Belgie: DEBAUCHES, HARDCORE INTERNATIONAL
Norsko: SEXPLOSJON, SEXPLOSJON AMATØR
Kanada: DEBAUCHES

Podrobné informace o našich časopisech najdete na stránkách www.pk62.cz
Nevyžádané rukopisy se nevracejí.
Vydavatel neodpovídá za obsah inzerce.
Všechny modely v tomto čísle jsou starší 18 let.
Přetisk a jakékoli šíření povoleno jen s písemným souhlasem vydavatele.
Tento magazín nesmí být prodáván a jakýmkoliv formou zpřístupněn osobám mladším 18 let. © PK 62, a. s. 2006

MILÍ ČTENÁŘI!

Doufám, že jste se už vzpamatovali ze silvestrovských oslav, jejichž součástí byly i pořádně odvázané orgie, a že vám společnost při prvním kroku do nového roku dělá právě toto číslo našeho časopisu. ***S kým jiným by takový vstup také mohl být příjemnější než s patnácti dívkami v každém směru otevřenými?*** *Po krátkém přemýšlení, jak a co vám nejlépe popřát do roku s šestkou na konci, se mi vybavila stará básnička Christiana Morgensterna „Kterak si šibeniční dítě zapamatuje jména měsíců": sněden – úhoř – vezem – buben – svět ten – čert vem – na věnec – lupen – tys dopad – blázinec. Tak tedy ať má váš úhoř kam vklouznout pokaždé, když dostanete chuť, ať je co nejčastěji a ochotně polykán vaší partnerkou a... vzhledem ke zbytku básně snad i to, abyste nezapomínali na kondom.*

Miloš Bárta

Z OBSAHU ČÍSLA

10 EROTICA SEX 2005 – NÁŠ TRIUMF
Leo zazářilo na mezinárodním veletrhu! Žluto-červené porsche, bodypainting, občerstvení na nahých tělech modelek, Miss Strip ze stáje Leo...

36 WWW.SEX.CZ
Nabídka, která uspokojí každého! Lačné kundičky i prdelky, smyslné pusinky, chtivé jazýčky a hlavně naprostá ochota k čemukoliv, co si vaše nabuzené libido žádá.

40 JSOU LEPŠÍ LÍZÁTKA, NEBO ZRALÉ SAMICE?
S kým se líp uděláte – s puberťačkou, nebo její matkou? Někdo utratí rodinný rozpočet kvůli jediné souloži s nymfičkou ve věku vlastní dcery, jiný nedá dopustit na zkušenosti zralých samic.

54 FLIRT PARTY U ANNIE
Klub Annie zažil pořádně žhavou noc. Kolegové z Flirtu, inspirováni našimi Leo Párty, uspořádali pěkně odvázanou jízdu nedaleko Vlašimi, v městečku jménem Načeradec.

58 AUTO-EROTIKA
Koho rajcuje pach benzinu a bortící se plech? Automobil je erotickým fetišem sám o sobě, i když si to řada lidí možná ani neuvědomuje. A některé vzrušují automobilové nehody...

60 ABECEDA SAMIČEK
Kolik se toho vejde do BARDÁMY? Potřebuje mít častěji „špičku", nebo ocas ve své kundičce? A vůbec – udělá se ještě za střízliva? Známe odpovědi!

NÁŠ TRIUMF NA VELETRHU EROTICA SEX 2005

JAK VYPADÁ AUTO-EROTIKA?

Na co čekáš?

Tak, mazlíku, jak dlouho mě ještě necháš, abych se tady na těch polštářích povalovala sama? Sice mi dělá moc dobře, když se na mě chlap, jako jsi ty, tak zálibně dívá, a pohled na tvůj velikej ocas v pozoru taky stojí za to, ale moje tělíčko už by rozhodně bralo, kdyby ses přestal jenom dívat... Moc dobře vím, že mi rozumíš.

INKA

900 464 656
Udělám ti to jako žádná jiná!
Pro starší 18 let.
23 Kč/30 s. VAT.
P.O. BOX 28, Prahonice
Tyto služby neposkytuje
Česká Telecom, a. s., Eurotel,
T-Mobile a Oskar.

Nestačí, jak se tady před tebou protahuju, hladím a předvádím ti svou kundičku? Podívej, jak už se celá leskne šťávou! A to, jak už se vevnitř celá nedočkavě stahuje touhou, aby do ní konečně ten tvůj parádní klacek zajel, ani vidět nemůžeš. Tak co, půjdeš ke mně?

Ariana je kus, ženská krev a mlíko, a chlapy rajcuje odjakživa. Přesto by vás možná překvapilo, že ji dost zajímá, jak na lidi působí. Už o sobě taky párkrát slyšela, že vypadá jako něžná, milá holka. Až podlehnete vábivému kouzlu jejího super-rajcovního těla, nenechte se zmást.

Tygřice s ostrými zoubky

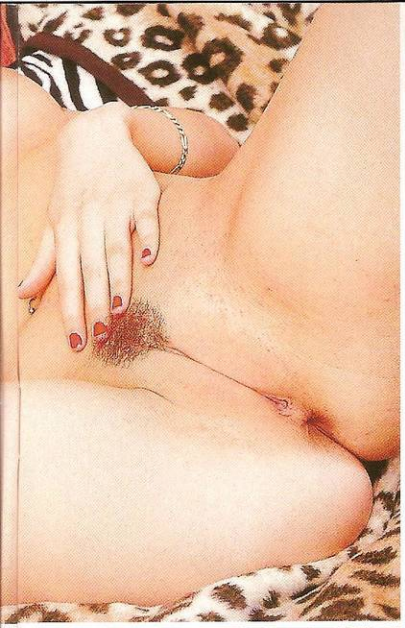

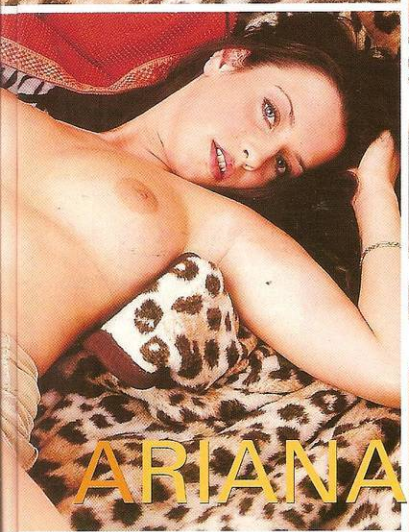

ARIANA

V momentě, kdy se rozpálí naplno, se z ní totiž většinou vyklube opravdová tygřice s pořádně ostrými zoubky. A když nebudete mít dost nabito a nezastihne vás v maximální formě, snadno se stanete bezbrannou kořistí v jejích spárech. Vyždímá vás do sucha a odhodí jako kus hadříku. Ale jestli myslíte, že na to máte, čeká jenom na vás!

STÁHNI SI MĚ!
Pošli KODD PK6989
(Podmínky naleznete na str. 14)

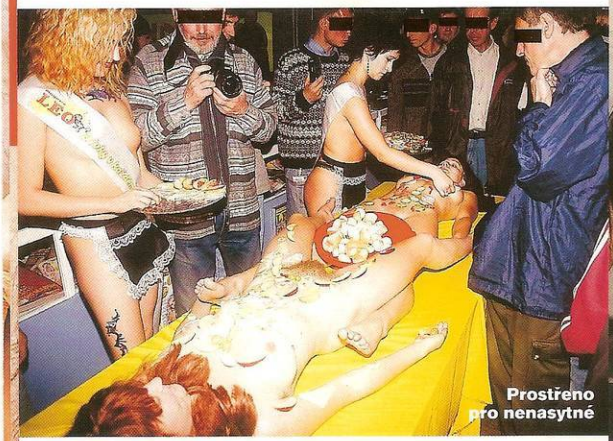

Prostřeno pro nenasytné

Trojice profíků v akci

EROTICA SEX 2005 – NÁŠ TRIUMF!

VYDAVATELSTVÍ PK 62, A. S. SE POPRVÉ ZÚČASTNILO VELETRHU EROTICA SEX 2005. JSME SI PLNĚ VĚDOMI, ŽE NÁM MÁLOKDO BUDE VĚŘIT, KDYŽ ODPŘÍSÁHNEME, ŽE TOTO JE OBJEKTIVNÍ HODNOCENÍ PODLE NAŠEHO NEJLEPŠÍHO VĚDOMÍ A SVĚDOMÍ: NÁŠ PREZENTAČNÍ STÁNEK BYL ABSOLUTNĚ NEJLEPŠÍ! DŮVODŮ BY SE NAŠLO VÍC, DOKONALÁ KOČIČKA JENNIFER BYLA URČITĚ JEDNÍM Z NICH.

ve Veletržním paláci na pražském Výstavišti v Holešovicích, jsem za dobu, kdy pracuji v erotice, už pár viděl. Jen tak něco mě nepřekvapí a bohužel už ani nenadchne. Ale jsem si jist, že pohled na stánek našeho vydavatelství musel nadchnout každého návštěvníka, ať byl na podobné akci poprvé v životě nebo je ještě zkušenějším harcovníkem než já. Celý realizační tým v čele s šéfem marketingového oddělení odvedl fantastickou práci. Ať už to bylo jejich zásluhou nebo dílem náhody, fakt je, že naše plocha byla tím prvním, co muselo doslova praštit do očí každého příchozího, protože se nacházela hned v úvodu celé expozice. Ale i kdyby ležela kdekoliv jinde, na atraktivitě by jí to nejspíš neubralo. Dominoval jí totiž neskutečný sporťák porsche v barvách magazínu Leo – žlutá karoserie a červené polstrování – navíc permanentně obležený třemi kráskami, oděnými jenom v kalhotkách, průhledných body nebo síťovině a ozdobenými šerpou Leo. Zkrátka: posaďte polonahou holku na parádní auto a máte padesát procent úspěchu v kapse...

BOMBA NA ÚVOD

Podobných akcí, jako byl jedenáctý ročník Mezinárodního veletrhu erotické kultury Erotica Sex 2005, který se odehrál na přelomu loňského září a října

Jennifer na cestě ke slávě

A CO JSTE SI MOHLI KOUPIT NA STÁNCÍCH?

Věci a služby, které jakkoliv souvisí se sexem a erotikou, tedy ledacos z oborů zdravotnictví, plastická chirurgie, literatura a tisk, internet, video, umění, oděvy a móda, erotické pomůcky, hračky a suvenýry, speciální vybavení interiérů, seznamování, zábava a dovolená. Na veletrhu se prezentovalo i několik erotických hnutí a organizací.

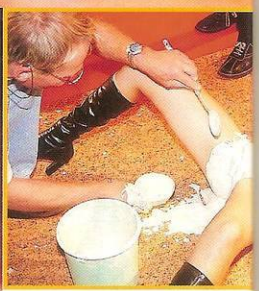

JEDINEČNÝ SUVENÝR

Ale jenom s tím by se naše vydavatelství rozhodně nespokojilo. Náš výstavní prostor proto nabízel nejenom prodej širokého sortimentu upomínkových a praktických předmětů (většinou s logem magazínu Leo), běžné produkce časopisů i speciálních veletržních souborů titulů za výhodné ceny, ale i možnost posedět v sólokabince a sledovat erotické video, zhlédnout mistra bodypaintingu Boba Hochmana v akci, vyzkoušet si zdarma erotický chat s dívkami na www.leo.cz, napsat krátkou erotickou povídku nebo básničku (a dostat za odměnu stolní kalendář s nejkrásnějšími dívkami Leo) nebo ochutnat malé občerstvení přímo z nahých těl dvou modelek. Největší pozornost stejně – až na drobné výjimky, o kterých ještě bude řeč – přitahovalo porsche, zapůjčené fotoateliérem

POZOR! NEPŘEHLÉDNĚTE! POZOR!

PERFEKTNÍ ORGIE

DVD A VIDEOKAZETU Z EXKLUZIVNÍ EDICE **LEO HOME VIDEO** BUDETE MOCI ZAKOUPIT VE VYBRANÝCH PRODEJNÁCH TISKU POUZE A JEDINĚ S MAGAZÍNEM **LEO č. 3/2006**!

POŘIĎTE SI BÁJEČNÝCH STO MINUT TĚCH NEJLEPŠÍCH PORNOSCEN A DIVOKÝCH ORGASMŮ!

DVD s magazínem LEO č. 3 obdržíte za bezkonkurenčních 249 Kč
a VIDEOKAZETU s magazínem LEO č. 3 obdržíte za pouhých 299 Kč

Na trhu od 2. 2. 2006!

POZOR! Pouze omezený náklad, jinde nelze koupit! Další vydání tohoto titulu nebude nikdy opakováno!

GRYF s.r.o. P.O.BOX 28, Průhonice, 23Kč/30sec. Pro starší 18 let.

Bourák a polonahé krásky – sen každého chlapa

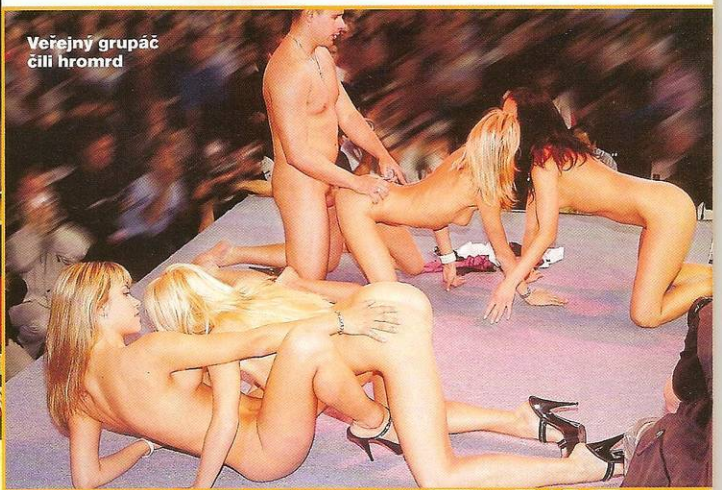

Veřejný grupáč čili hromrd

Tolik bílého jsi tam nikdy nemela, vid?

Baloun, čehož jsme pochopitelně patřičně využili. Návštěvník, který nakoupil u našeho stánku zboží alespoň za dvě stě korun, získal právo vyfotit se s našimi modelkami u auta za pět milionů a fotografii formátu menšího plakátu dostal obratem nejenom na papíře, ale i vypálenou na CD. Jak to říci stručně, věcně a bez naparování... Naše zboží šlo na dračku!

NEZAPOMENUTELNÉ ZÁŽITKY

Nepřekonatelné vozidlo, u kterého chvílemi jedna z modelek navíc tancovala ve společnosti skutečného robota, ustupovalo do pozadí jenom vzácně. To když jsme na prostřené stoly naaranžovali dvě nahé dívky a na jejich těla na kousky nakrájené ovoce. V těch chvílích lačný dav okamžitě hermeticky uzavřel uličky kolem našeho stánku. Po zkušenostech z Leo Párty, jejichž běžnou součástí tahle Fruits-show je, by jeden nečekal tak enormní zájem, ale ovoce během pár minut zmizelo a ke slovu musel přijít salám a dokonce i obyčejné suché rohlíky, ale na tom vůbec nezáleželo. Osobně se domnívám, že někteří z pánů, kteří se tlačili kolem netradičních „podnosů", by z nich zobali třeba i šváby... Ruce podezřele ztrácely jistotu a šátraly po nahých tělech, jako by pánové byli ranění přechodnou ztrátou zraku. Vrcholem veletrhu se pro nás ovšem stala soutěž Miss Strip, kterou jednoznačně vyhrála Miss Jennifer. Ano, ta krásná brunetka, kterou jsme objevili na loňském castingu a která se objevila na obálce Leo č. 12. Zbytek dne přitahovala pozornost k našemu stánku silou srovnatelnou snad jenom s porsche-efektem. Dobře nám tak, dobře pro všechny návštěvníky, dobře pro veletrh! Leo potvrdilo svou pozici krále v džungli české erotiky!

CO VŠECHNO SE ODEHRÁLO NA VELETRHU EROTICA SEX?

- BEZPOČET STRIP SHOW
- BODYPAINTING
- TALK SHOW (NAPŘ. S JESSIKOU FIORENTINO, NOMI, NIKI DARK, ROBERTEM ROSENBERGEM, KATSUMI)
- LESBI SHOW
- AUTOEROTIKA
- DIVÁCKÉ SOUTĚŽE
- SHOW, JAK SE TOČÍ PORNO
- ODLÉVÁNÍ DÁMSKÝCH KLÍNŮ DO SÁDRY
- LIVE SHOW (SOULOŽ PŘED DIVÁKY)
- EROTICKÁ TOMBOLA
- S/M SHOW
- SOUTĚŽ MISS EROTICA
- SOUTĚŽ MISS STRIP

A je to: nová Miss Strip!

Bob Hochman v zápalu tvorby

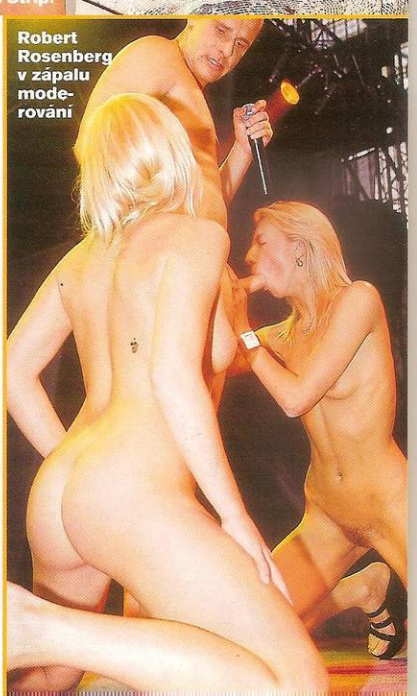

Robert Rosenberg v zápalu moderování

MISS JENNIFER – Z OBÁLKY LEO NOVOU MISS STRIP

Je jasné, že u vycházející hvězdy erotického nebe bude fanoušky zajímat co nejvíc těch nejintimnějších detailů z tvého milostného života. Takže: **Kdy sis poprvé zašoustala?** V šestnácti. Nic moc, ale tak to napoprvé většinou bývá... **Kolik jsi do dneška měla milenců?** Čtyři. Nekecám, střídání partnerů není moje parketa. **Jaká je tvoje nejoblíbenější poloha?** Moje nejoblíbenější poloha je určitě na kočičku čili zezadu. Miluju to, když ho v sobě cítím úplně celého. **Máš nějakou oblíbenou techniku?** Mám docela ráda, když je na mě přítel trošku tvrdší, ale nesmí to tedy zase přehnat. **Jak často potřebuješ sex, aby ses cítila spokojená?** Řeknu to takhle: můžu kdykoliv a kdekoliv, stačí? - **Co holky? Zkusila ses někdy aspoň pomazlit s kamarádkou?** Zkusila, ale sorry, nebere mě to. Není nad pořádného chlapa! **Kdy jsi zjistila, že se na tebe chlapi rádi dívají? Jaký byl první impuls?** K focení mě přivedl můj přítel a zároveň manažer, kterému patří Gabriela Agency. Fotím vlastně od osmnácti a jsem spokojená, když vidím, že mé fotky mají úspěch. **Co tě přimělo jít do soutěže o titul Miss Strip?** Bylo to nečekané. Nikdy předtím jsem striptýz nedělala. Na veletrhu jsem měla autogramiádu jako vánoční dívka Leo a najednou přišel můj přítel s vaším fotografem a prostě mi oznámili, že mě přihlásili. Nechtělo se mi do toho, ale šla jsem... **Jak ses cítila před vystoupením, jaké to bylo při něm a co jsi cítila při vyhlášení výsledků?** Měla jsem hroznou trému a chtělo se mi brečet, ale když jsem pak stála na pódiu a slyšela hudbu, všechno ze mě spadlo a vnímala jsem jen muziku. Když mě vyhlásili jako vítězku, vůbec jsem tomu nevěřila... **Co se změnilo po tvém vítězství? Dostala jsi už nějaké zajímavé profesní nabídky?** Jelikož jsem měla dost práce i předtím, tak se toho moc nezměnilo. Jen to, že teď zkoušim i strip. Odjíždím zrovna do Rakouska tancovat, tak uvidím, zda mě to chytne, nebo zůstanu u focení. Každopádně ti budeme držet palce (i když bychom ti radši drželi něco úplně jiného)!

909 464 665 Vystrčím ji na tebe!

Pro starší 18 let. 23 Kč/30 s. WPI, P.O. BOX 28, Prohonice. Tyto služby neposkytuje Český Telecom, a. s., Eurotel, T-Mobile a Oskar

Třeba mi to nebudete věřit, ale ještě jsem s žádným klukem nespala. Ano, já vím, že na to rozhodně nevypadám, ale je to tak, jsem panna.

909 464 659
Roztáhni mi stehna!
Pro starší 18 let
23 Kč/30 s. WPI, P.O. BOX 28, Průhonice.
Tyto služby neposkytuje Český Telecom, a. s., Eurotel, T-Mobile a Oskar.

Jako úplná děvka

ZITA

Nevím vlastně proč a ani to teď nechci rozebírat, ale mám úplně jasno v tom, co mě fakt vzrušuje. Je to představa, že nějakýho chlapa sbalím jako úplná děvka. Vyzývavě, rovnou, na férovku. Že si vezmu tenhle svůj oblíbený korzet a minisukni, zajdu někam do baru, sednu si vedle týpka, co se mi bude líbit, a vrhnu na něj takový pohled, že bude mít jasno.

Vezme mě k sobě, hned za dveřmi mě začne líbat a strhávat ze mě oblečení. Nahou si mě odnese do ložnice a tam ho do mě rovnou narve. Chtěl bys to být ty?

NABIJ MOBIL SEXEM!

JAK NA TO? STAČÍ MÍT AKTIVOVÁN WAP! JE TO SNADNÉ! POUZE PRO OSOBY STARŠÍ 18 LET!

Mimo zveřejněných obrázků můžeš mít tisíce dalších. Na oblíbené celebrity se můžeš dívat přímo na mobilu! **Fotku objednej takto:** napiš klíčové slovo, je napsané pod fotkou, a pošli na číslo **38888**, používáš-li Oskara, nebo **4616** pro T-Mobile. **Chceš-li další fotky**, které nejsou zveřejněny, zašli SMS ve tvaru **KODD PKHLP** a dostaneš až 3 SMS s návodem, jak dále postupovat. **Objednávka MMS:** T-Mobile: 35,70 Kč s DPH, Oskar: 35 Kč s DPH. K ceně nutno připočítat poplatek za přenos dat GPRS podle typu tarifu (0,30-0,50 Kč/kB) anebo cenu vytáčeného spojení s WAPem. SMS objednávky zasílejte na čísla: T-Mobile 4616, Oskar 38888. Službu neposkytuje T-Mobile, Oskar Mobil. Službu technicky zajišťuje TANGER computersystems s.r.o., tanger@tanger.cz.

SEDMNÁCTKY

KODD PKSE109 KODD PKSE114

Všechny sety v kategorii: KODD PKSE1 až PKSE133
Nové sety: KODD PKSE113 až PKSE133
Nestoudné školačky na tvůj displej!

VYSTŘIKY

KODD PK5690 KODD PK5824

Všechny sety v kategorii: KODD PKVY1 až PKVY55
Nové sety: KODD PKVY51 až KODD PKVY55
Postříkané tváře nažhavených samiček!

LESBIČKY

KODD PK3979 KODD PK2271

Všechny sety v kategorii: KODD PKLE1 až PKLE8
Vzrušující divčí orgie jen pro tebe!

AMATÉRKY

KODD PK4288 KODD PK5987

Všechny sety v kategorii: KODD PKAM1 až PKAM61
Nové sety: KODD PKAM58 až PKAM61
Obyčejné holky z celé republiky už jsou skoro tvoje!

MODELKY

KODD PKM0121 KODD PKM0130

Všechny sety v kategorii: KODD PKM01 až PKM0148
Nové sety: KODD PKM0133 až PKM0146
Smyslné dráčice ukazují úplně všechno!

VELKÉ KOZY

KODD PK1952 KODD PK5310

Všechny sety v kategorii: KODD PKKK1 až KODD PKK9
Dopřej si pohled na gigantické dudy!

BIZARR

KODD PK2056 KODD PK5522

Všechny sety v kategorii: KODD PKBI1 až PKBI5
Šílené perverzity absolutně bez cenzury!

ANAL

KODD PK3561 KODD PK3609

Všechny sety v kategorii: KODD PKAN1 až PKAN40
Nové sety: KODD PKAN39 až PKAN40
Divčí zadečky nachystané k tvému zásunu!

ŘEPAČ

KODD PK5894 KODD PK5372

Všechny sety v kategorii: KODD PKGR1 až PKGR75
Nové sety: KODD PKGR61 až PKGR75
Užívej si nejtvrdší akce ve třech!

EXOTIKA

KODD PK6182 KODD PK216

Všechny sety v kategorii: KODD PKEX1 až PKEX27
Nové sety: KODD PKEX26 až PKEX27
Protáhni těhulky té exotickým krasavicím!

ČTYŘICÍTKY

KODD PK6202 KODD PK1976

Všechny sety v kategorii: KODD PKCT1 až PKCT10
Zralé ženy připravené k čemukoli!

KOUŘENÍ

KODD PK5901 KODD PK5595

Všechny sety v kategorii: KODD PKKO1 až PKKO60
Nové sety: KODD PKKO56 až KODD PKKO60
Parádní kurby nenasytných kurviček!

SANDWICH

KODD PK2276 KODD PK5345

Všechny sety v kategorii: KODD PKSA1 až PKSA19
Nové sety: KODD PKSA18 až KODD PKSA19
Oba otvory protahované tvrdými kladami!

TĚHOTNÉ

KODD PK1191 KODD PK4534

Všechny sety v kategorii: KODD PKTE1 až KODD PKTE9
Rajcovní těhulky té zaručeně rozpalí!

EXOTIKA PORNO

KODD PK2035 KODD PK2004

Všechny sety v kategorii: KODD PKEP1 až PKEP6
Vzrušující soulože s exotickými aktéry!

AMATÉŘI PORNO

KODD PK6016 KODD PK6046

Všechny sety v kategorii: KODD PKAP1 až PKAP67
Nové sety: KODD PKAP64 až KODD PKAP67
Najdeš mezi nimi své sousedy a známé?

Celebrity

BŘEZINOVÁ KODD PKBRE1

KORZANOVÁ KODD PKZ330

KORNOVÁ KODD PKZ300

KODD PKZ644 PERNIKOVÁ

Soft erotik

JAK NA TO V SEKCI SOFT EROTI

STAČÍ MÍT AKTIVOVÁN WAP! JE TO SNA

Mimo zveřejněných obrázků můžeš mít dalších. Na oblíbené celebrity se dívat přímo na mobilu! **Fotku objednej** napiš klíčové slovo, je napsané pod fotkou, li na číslo **900 07 30. Chceš-li další** které nejsou zveřejněny, zašli SMS ve **KODD PKHLP** a dostaneš až 3 SMS s dem, jak dále postupovat. **Objednávka** Cena u všech operátorů je 30 Kč včetně K ceně je nutné připočítat poplatek za dat GPRS podle typu tarifu (0,30-0,50 K anebo cenu vytáčeného spojení s WA SMS objednávky zasílejte na číslo: 900 Službu neposkytuje Eurotel, T-Mobile, Mobil. Službu technicky zajišťuje TAN computersystems s.r.o., tanger@tanger.cz.

AMATÉRK

KODD PK3862

Všechny sety v kateg
KODD PKAM61
až KODD PKAMS14

MODELKY

KODD PK4731

Všechny sety v kategorii:
KODD PKMO61
až KODD PKMOS11

SEDMNÁCT

KODD PK4851

Všechny sety v kate
KODD PKSE51
až KODD PKSES53

TĚHOTNÉ

KODD PK3761

Všechny sety v kategorii:
KODD PKTE61
až KODD PKTES3

VELKÉ KO

KODD PK473

Všechny sety v kate
KODD PKVK51
až KODD PKVKS7

ČTYŘICÍTKY

KODD PK4845

Všechny sety v kategorii:
KODD PKCT61
až KODD PKCTS6

Jsem studentka VŠ a ráda bych našla touto cestou muže na úrovni pro nezávazný vztah. SMS v podobě **DIANA LEO** a text **vzkazu** posílejte na č. **900 03 50**. Věk ani stav nerozhoduje. Zajišťuje PSMS s.r.o., P.O.BOX 68, Praha 4. Cena 50 Kč/SMS. Pro starší 18 let.

PSMS s.r.o. | GRYF s.r.o., P.O.BOX 68, Praha 4, 30Kč/SMS, 46 a 55Kč/min. Neposkytuje Český Tel, Eurotel, T-Mobile, Oskar.

PSMS s.r.o. | GRYF s.r.o., P.O.BOX 68, Praha 4, 30KČ/SMS, 46 a 55KČ/min. Neposkytuje Č. Tel., Eurotel, T-Mobile, Oskar.

PSMS s.r.o. | GRYF s.r.o., P.O.BOX 68, Praha 4, 30,50Kč/SMS, 46 a 55Kč/min. Neposkytuje Č. Tel., Eurotel, T-Mobile, O

ADRESY PRODEJEN
EROTIC STORE XXX + otevírací doby

OSTRAVA, Velká 2
Po-Ne 9.00-05.00 hod.
Tel.: 596 112 634
NOČNÍ PROVOZ!

PRAHA 1, Hybernská
Po-Pá 9.00-06.00 hod.
So-Ne 14.00-06.00 hod.
Tel.: 224 219 882
NOČNÍ PROVOZ!

LIBEREC, Rumunská 5
Po-Pá 9.00-21.00 hod.
So-Ne 11.00-21.00 hod.
Tel.: 485 100 085
NOVĚ OTEVŘENO!

BRNO, Křenová 62a
Po-Pá 9.00-21.00 hod.
So-Ne 14.00-21.00 hod.
Tel.: 543 254 094

PRAHA 8, Křižíkova 19/308
Po-Pá 10.00-22.00 hod.
So-Ne 12.00-22.00 hod.
Tel.: 224 816 587

OLOMOUC, Ostružnická
Po-Pá 9.00-21.00 ho
So 9-19 h., Ne 12-21
Tel.: 585 203 300

VIOLA

Řeknu ti, co mám nejradši

SVÁDĚNÍ

Strašně ráda muže svádím, provokuju a rozpaluju, i když už jsem sama dávno tak vyrajcovaná, že mi šťáva z kundičky teče po stehnech až na prdelku. Miluju šimrání těch potůčků slasti. Je jich vždycky hodně, mám to už od puberty, že se rychle a snadno vzrušim na maximum.

BUDU PORAD S TEBOU. CHCEŠ?
Pošli KODD PK6983
(Podmínky najdeš na str. 14)

TAKÉ JAKO MMS

LÍZÁNÍ

Hned na druhém místě je lízání mé promočené prcinky. Většina chlapů je úplně na větvi z toho, jak to ze mě crčí, a vysávání mé šťávy si užívají naplno. Jeden mladý kluk z toho byl úplně mimo a celý se zakuckal;-) Nevím proč, ale od ženy mě to vůbec neláká.

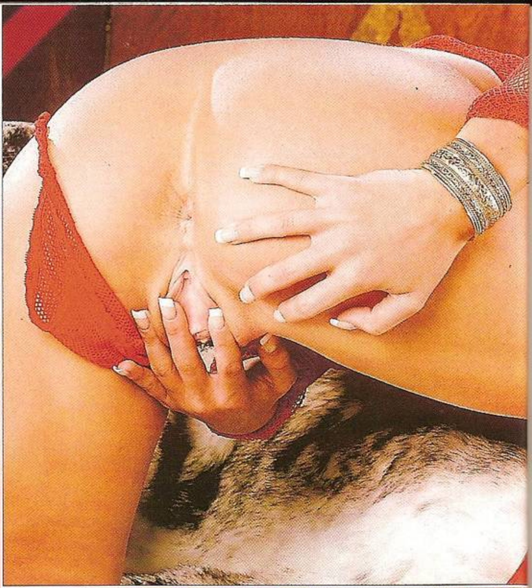

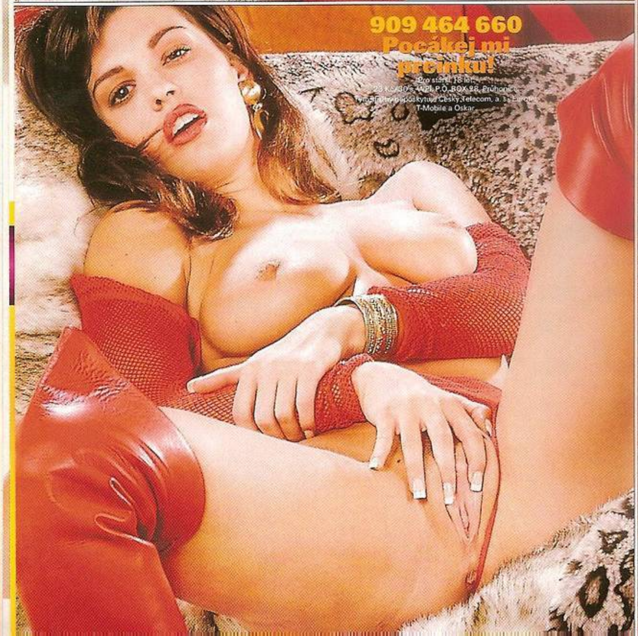

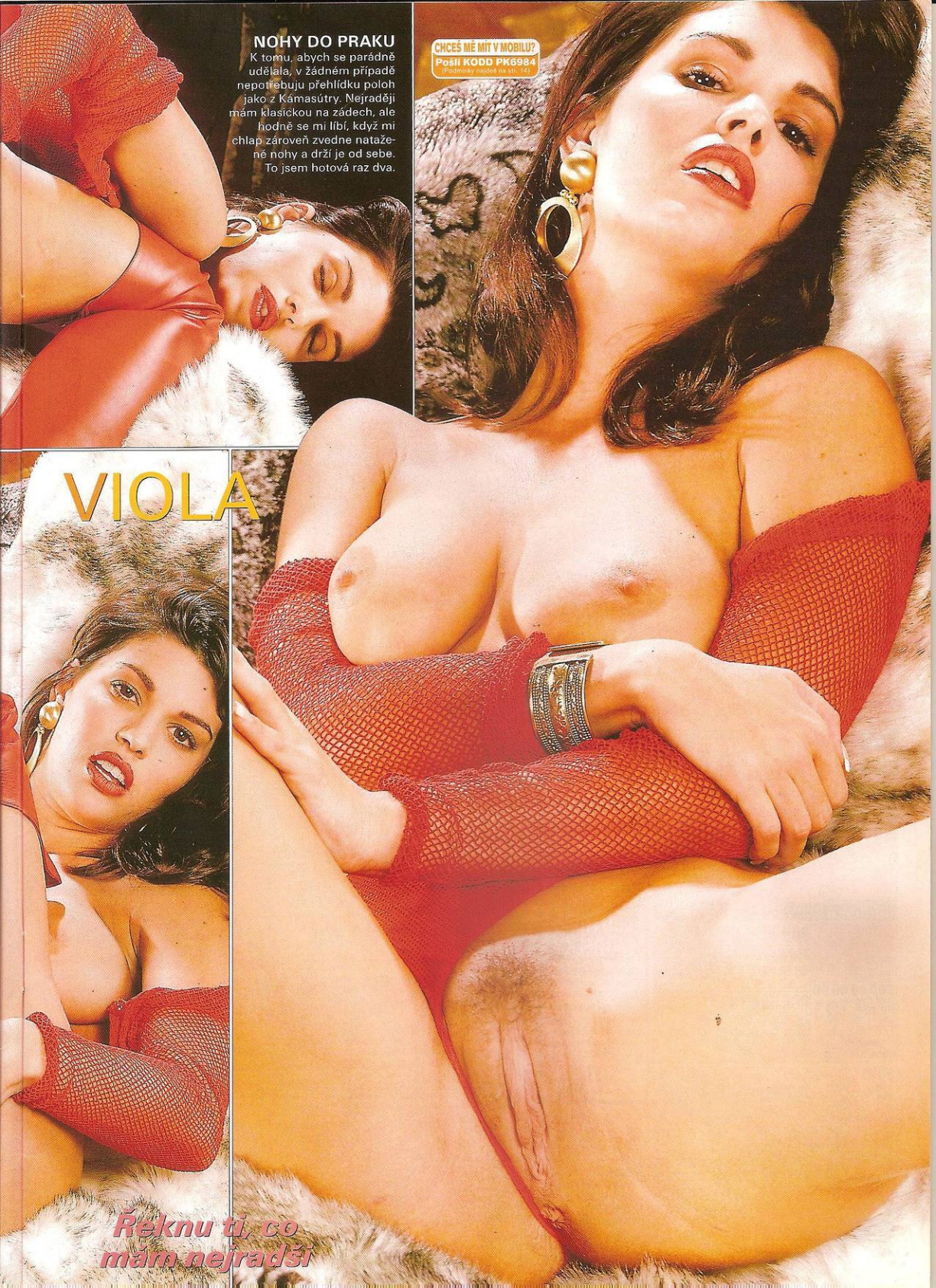
NOHY DO PRAKU
K tomu, abych se parádně udělala, v žádném případě nepotřebuju přehlídku poloh jako z Kámasútry. Nejraději mám klasickou na zádech, ale hodně se mi líbí, když mi chlap zároveň zvedne natažené nohy a drží je od sebe. To jsem hotová raz dva.
CHCEŠ MĚ MÍT V MOBILU?
Pošli KODD PK6984
(Podmínky najdeš na str. 14)
VIOLA
Řeknu ti, co mám nejradši

Ráda bych vybočila ze stereotypu nějakým úletem. Hledá se muž 35 - 55 let.
Pošli mi SMS ve tvaru: SEX(mezera)H(mezera)tvůj text na číslo 9000330
Obyčejná holka z vesnice s velkýma prsama si chce užívat. Pište, už se těším.
Pošli mi SMS ve tvaru: SEX(mezera)M(mezera)tvůj text na číslo 9000330

hot
udělej se mi na TĚLO 909 464 660
HARDCORE 909 464 665
AMATÉRKY 909 46 46 58

SEXSEX EXPRES 909 464 662
LIVE masturbace 909 46 46 65
MILUJU TO NA PRSA!
MAMINY 909 464 663
TAJNÉ ČÍSLO: 909 46 46 61

VOLEJ HNED 909 464 660 nebo SMS: ORAL na 9000 330
LOLITY 909 464 658
MASTURBACE 909 46 46 63
100% LIVE SEX
TVRDĚ ZEZADU 909 46 46 62
909 464 660
MONIKA + EVA HOLKY V HARD AKCI PLNÉ SEX
LATEX SEX 909 46 46 56

Ahojky! Já mi teprve 19, ale v sexu jsem už něco zažila a to co ještě ne, chci zažít s tebou. Chci, aby jsi mě přitom fotil. Auto a byt mám.
Pošli mi SMS ve tvaru SEX(mezera)H Tvůj text na číslo 9000330

PSMS s.r.o. | GRYF s.r.o., P.O.BOX 68, Praha 4, 30Kč/SMS, 46Kč/min. Neposkytuje Český Telecom, Eurotel, T-Mobile, Oskar.

Celá ČR: Ahoj, je mi 28let, mám pěknou postavu a jsem zajištěná, ale nemám chlapa. Napiš mi SMS: SEX J tvůj text a pošli na 9000330.
Celá ČR: Důchodkyně hledá přítele na hezké chvíle. Pokud se ti líbím pošli mi SMS ve tvaru: SEX K Tvůj text a pošli na 9000330.

Linka mistrů: 909 46 46 62
GAY ZÓNA 909 554 477
909 46 46 61 LOLITY
SMS: LOVE 900 0330
909 46 46 58-CHAT!
PODEJ SI NÁS ZEZADU 909 464 660
Zavolej mi Chci to ZE VŠECH STRAN! 909 46 46 63

PSMS s.r.o. | GRYF s.r.o., P.O.BOX 68, Praha 4, 30Kč/SMS, 46 a 56Kč/min. Neposkytuje Český Tel., Eurotel, T-Mobile, Oskar.

HARDCORE ŠUKÁNÍ 909 464 661
ZRALÝ RURVY 909 464 663
CHCI TO NA KOZY
Vysoká škola MASTURBACE 909 464 662
EXTRÉM 909 46 46 58
LOLITKY 909 464 660
TAJNÉ ČÍSLO 909 464 665
Celá ČR: Ahoj, jsem 22letá sekretářka z Moravy, pracuji v Praze. Hledám kluka pro hezké chvíle. Nehledám vážný vztah, chci jen sex na jednu noc. Auto a byt mám. Napiš mi SMS SEX(mezera)B(mezera)tvůj text a pošli na 900 0330. Ozvu se všem. Erika
SEX D 900 0330
Zájem o HOLKY? textuj sms:

LOLITY čekají!!! 909 464 663
GAY! 909 55 44 77
HARDCORE 909 46 46 65
kozatky 909 464 661
Napiš LOVE pošli na: 900 0330
30 leo dívek čeká: 909 46 46 62
MASTURBACE 909 46 46 60
Jmenuji se Andělka a je mi 28 let. Pocházím z malé vesnice. Chlapa jsem neměla už rok a jsem moc nadržená. Nejradši ta mám v autě nebo na zahradě na chalupě. Obdi mám, jen se nestyd. Napiš mi SMS: SEX(mezera)A(mezera)Váš text na číslo 900 0330 a já ti hned odpovím.
Ahoj, jmenuji se Irena a žiji na venkově. Mám tu málo chlapů, a proto hledám někoho přes inzerát. Pošli mi SMS: SEX(mezera)B na číslo 900 0330.
SMS: SEX A 9000330
PRSA 909 464 662
STUDENTKY 909 464 661
909 46 46 60 MUČÍRNA
ZADEČKY! 909 46 46 65
BRUNETA
CHCI HO TAM!!!
SMS: SEX D 9000330 909 46 46 63
PSMS s.r.o. | GRYF s.r.o., P.O.BOX 68, Praha 4, 30Kč/SMS, 46Kč/min. Neposkytuje Český Tel., Eurotel, T-Mobile, Oskar.

909 46 46 58 CHCI TO NA PRSA!
MASTURBACE 909 46 46 60 CHCI HO TAM!
SEXEXPRES 909 46 46 62
UDĚLÁM TĚ HNED 909 46 46 63
909 464 665 LOLITY
Dáša
31letá blondýnka z Teplic by se ráda seznámila s mužem nad 30 let, s vlastním autem a bytem. Jen na sex. Napiš SMS ve tvaru: HARDSEX(mezera)text pošli na 900 0330
ORAL text
ANAL text
chceš nás vidět celé? ukážem se ti na: 9000330
909 55 45 69 BOUBELKY

SEXPRIVAT 909 46 46 63
909 46 46 65 BACULKY ZEZADU!
PRSATÉ LOLITY 909 55 45 69
909 46 46 62 MASTURBACE
909 46 46 60 pojď si lehnout ke mě
Ahojky, ráda bych se nechala zaučit od nějakého zajímavého pána. Věk nejlépe 30 až 59 let. Jsem z Prahy. Jen vážně.
Pošli mi SMS ve tvaru: SUKACKA(mezera)tvůj text na číslo 9000330
Markéta
TAJNÉ ČÍSLO: 909 46 46 58

909 55 45 69
MASTURBUJ - ŠMIRUJ!
AMATÉRKA SABINA 909 46 46 61
TAJNÉ ČÍSLO 909 46 46 58
SEXREAL LIVE CHAT 909 46 46 62
ZKUŠENÁ
909 46 46 63 UDĚLEJ SE MI VŠUDE
Rozvedená, bezdětná žena hledá vhodný protějšek, zatím nezávazný sex a pak se uvidí. Uvítám nevšední návrhy. Svatá.
Pošli mi SMS ve tvaru: PRIVAT(mezera)tvůj text na číslo 9000330
Renata
PSMS s.r.o. | GRYF s.r.o., P.O.BOX 68, Praha 4, 30Kč/SMS, 46Kč/min. Neposkytuje Český Tel., Eurotel, T-Mobile, Oskar.

PRDELKY čekají! 909 46 46 58
CHCI TO NA NĚ 909 46 46 60
18-TKY 909 46 46 61
PERVERZ 909 464 656

PENÍZE IHNED!

JE VÁM VÍCE NEŽ 18 LET?
JSTE PŘIROZENĚ ATRAKTIVNÍ DÍVKA NEBO ŽENA, PŘÍPADNĚ PÁR?

HLEDÁME EROTICKÉ MODELKY

Napište nám na adresu LEO, P.O.BOX 164, Černokostelecká 20/2020, 100 31 Praha 10, přiložte svoji fotografii a do levého horního rohu napište heslo ATELIÉR. Můžete se ozvat i telefonicky na číslo 608 322 488. Máme zájem pouze o dívky, ženy a páry! **Tato výzva má trvalou platnost.**

Vdaná, ale doma nevyužitá 28letá hledá sympatického milence. Těším se na SMS, které mi posílejte na č. 900 03 50. Pište JANA LEO a text své zprávy. Diskrétnost podmínkou! Zajišťuje PSMS s.r.o., P.O.BOX 68, Praha 4. Cena 50 Kč/SMS. Pro starší 18 let.

POZOR * POZOR * POZOR * POZOR * POZOR * POZOR

ABSOLUTNÍ BOMBA!

Nová soutěž „JEDEN DEN REDAKTOREM LEO"

CHCETE POZNAT, JAKÉ TO JE, VYRÁBĚT EROTICKÝ ČASOPIS OD A DO Z?

Protože nás neustále bombardujete nabídkami svých erotických povídek, vlastními, často velmi povedenými žhavými fotografiemi a nejrůznějšími nabídkami spolupráce, rozhodli jsme se tomu nejšikovnějšímu z vás nabídnout možnost, aby strávil jeden den v kůži redaktora Leo. **VÍTĚZE PROVEDEME NAŠÍM VYDAVATELSTVÍM, BUDE SI MOCI VLASTNORUČNĚ NAFOTIT JEDNU Z NAŠICH MODELEK, DOSTANE OD NÁS BALÍČEK DÁRKOVÝCH PŘEDMĚTŮ NA PAMÁTKU A VEZMEME HO ZADARMO DO NĚKTERÉHO ZE ŠPIČKOVÝCH PRAŽSKÝCH NOČNÍCH PODNIKŮ!**

A – kdo ví – třeba mu nabídneme i místo v našem vydavatelství... **Co musíte udělat?** Splnit co nejlépe a v termínu šest soutěžních úkolů, které se objeví v číslech 1–6. Vyčkat, zda ze závěrečného vyhodnocení vyjdete jako absolutní vítěz a obdržíte pozvánku do naší redakce.

2. SOUTĚŽNÍ ÚKOL – „VYTVOŘTE SADU EROTICKÝCH FOTOGRAFIÍ"

Tedy nikoli jednu nebo dvě, ale nejméně pět fotografií jedné modelky. Svůj výtvor nám zašlete v **ELEKTRONICKÉ PODOBĚ**, tj. e-mailem na leo@pk62.cz nebo na disketě, případně CD, na adresu Leo, P.O. Box 163, Černokostelecká 20, 100 31 Praha 10. Uzávěrka je **10. 2. 2006**. Nezapomeňte uvést své **KONTAKTNÍ ÚDAJE**, tj. minimálně jméno, příjmení a telefonní číslo.

NÁŠ TIP: NEPOUŽÍVEJTE FOTOAPARÁT VESTAVĚNÝ V MOBILNÍM TELEFONU. VZNIKLÉ FOTKY BUDOU MÍT S NEJVĚTŠÍ PRAVDĚPODOBNOSTÍ VELMI NÍZKÉ ROZLIŠENÍ, TJ. JEJICH KVALITA NEBUDE PRO TISK DOSTATEČNÁ. Zdařilé výtvory budeme průběžně zveřejňovat. Na závěr se pak seznámíte s kompletní tvorbou vítěze a jeho pobyt v redakci zvěčníme formou reportáže.

CO NA TO LEONA?

DRBY Z REDAKCE

LÁME OSMNÁCTKY!

Lidi z naší branže si asi neuvědomují, jak zní náš slang nepovolanému uchu. Každý nemá náturu fotografa Martina, který v nacpané tramvaji klidně na celé kolo líčí poslední pracovní návštěvu v S/M salonu, a přece se může dočkat divných pohledů. Jako naši dva kolegové, kteří se na ulici dohadovali, kdo láme osmnáctky. Měli na mysli, který grafik provádí zlom titulu Právě 18, ovšem to kolemjdoucí slečně už nestihli vysvětlit, když zakopla při zaslechnutí věty: „Osmnáctky většinou láme Gábiňa!"

VTIP MĚSÍCE

Sedí chlapík na baru a všimne si sklenice od okurek plné stokorun. „To je taková soutěž. Dáte stovku a když splníte tři úkoly, je sklenice vaše," vysvětluje barman. Ale co – zkusím to, pomyslí si chlap a dá barmanovi stovku. „Tak za prvé: musíte vypít půl litru tequily na ex. Za druhé: máme na dvorku vzteklýho pitbula s bolavým zubem. Ten mu musíte vytrhnout. A za třetí: nad námi bydlí osmdesátiletá bába, která ještě nikdy neměla chlapa, a tu musíte ošukat. Upozorňuju vás, že se ještě nikdo nedostal za první úkol, takže hodně štěstí." Chlap bez mrknutí oka vypije tequilu a vypotácí se na dvorek. Chvíli se ozývají zvuky zápasu a potom strašné vytí. Po nějaké době chlapík vpadne do baru, uválený, otrhaný, vítězně se rozhlédne a zahlásí: „Tak, a kde že je ta bába s tím bolavým zubem?"

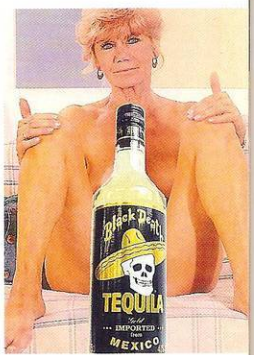

ŠESTNÁCTIHODINOVÝ ORGASMUS

Dovedete si ho představit? Dal by se vůbec přežít? Za co byste ho vyměnili? Takové otázky nás začaly napadat poté, co jsme se dozvěděli, že jistý časopis zveřejnil statistiku, podle níž průměrný člověk za svůj život stráví:

24 LET SPÁNKEM, 7 LET V PRÁCI
5,5 ROKU SLEDOVÁNÍM TELEVIZE
5 LET JÍDLEM A PITÍM
NA PŮL ROKU UVÁZNE V DOPRAVNÍ ZÁCPĚ
... a pozor, teď to přijde...
6 TÝDNŮ STRÁVÍ MILOSTNOU PŘEDEHROU
16 HODIN BY PO SEČTENÍ TRVAL JEHO ORGASMUS. Poměr pracovní doby a spánku nám připadá docela v pohodě, ale nestálo by přece jenom za to, nařizovat si budík (a šukat) častěji?!

NESKOČ JÍ NA ŠPEK!

Nedávná zkušenost mě inspirovala, abych se podělil s vámi všemi, kteří si občas dopřáváte erotický pokec na chatu, o technické minimum v rozeznávání toho, zda vám protějšek skutečně posílá svou fotografii, nebo podvrh, stažený z internetu. Znáte to. Zakecáte se s holčinou, která se vám velmi lákavě popíše, nadržená je samozřejmě až bůh brání, a když dojde na výměnu fotek, vy pošlete poctivě portrét svého utahováku v pohotovosti a obratem vám přijde fotka superkočky, takže ten váš je

rázem v pozoru i ve skutečnosti. Když se podíváte na dva připojené obrázky, rozdíl by měl být patrný na první pohled.

Profi snímek: Dokonalý make-up, perfektní pozadí a nasvícení z více zdrojů, skvělá hloubka ostrosti a navíc až neuvěřitelně krásná, skvěle pózující „amatérka".

Amatérský snímek: Chybí obličej, nezajímavé pozadí, nedokonalé nasvícení, zjevně bleskem (ostrý stín na jedné straně těla), rozpačitá póza a neprofesionální úhel záběru.

A vidíte – fotku č. 1 mi nedávno poslala na chatu údajně osmnáctiletá slečna, která navíc tvrdila, že ji pořídila s kamarádkou. Nic proti, pokud by přiznala, že kámoška je profesionální fotografka, ale o tom řeč nebyla. Kdyby aspoň její JPG neměl název „tang5", typické označení obrázků z free sajtů!

DRBY Z REDAKCE

KUNDIČKY S OSTRAHOU

Veletrh Erotica Sex byl tak bohatý na zážitky, že se do reportáže nevešlo všechno. Třeba zmínka o jedlíkovi, kterého pojídání ovoce z těl modelek tak fascinovalo, že po každém slupnutém kousku ještě pečlivě prošátral místo, odkud si právě zobnul, snad aby nezbyl ani drobeček. Ovšem když poněkolikáté takhle „zapomněl" prsty v kundičce jedné z dívek, u našeho stánku se ocitl ramenáč v černém saku – veletržní ochranka. Koneckonců, hlídat dva rozcapené bobříky není tak špatný job...

www.s3x.cz
909 464 664 Vykrop mi škvírku!
Pro starší 18 let. 23 Kč/30 s. VPL P.O. BOX 28, Průhonice. Tyto služby neposkytuje Český Telecom, a. s., Eurotel, T-Mobile a Oskar

Půjde to jako po másle!

CHCEŠ MÉ MÍT V MOBILU
Pošli KODD PK700
(Podmínky najdeš na str. 14

STÁHNI SI MĚ!

CHCEŠ MĚ MÍT U SEBE?
Pošli KODD PK7011
(Podmínky najdeš na str. 14)

909 464 661
Udělej mi to!
Pro starší 18 let.
23 Kč/30 s. WPI, P.O. BOX 28, Průhonice.
Tyto služby neposkytuje Český Telecom, a. s., Eurotel, T-Mobile a Oskar.

ROXANA

Tak tady mě máš. Konečně jsem jenom tvoje, jsi rád? Hm, já vím, nemusíš mi říkat, že jsi z toho na větvi, že jsem holka tvých snů, a tak. Už jsi velkej kluk, tak ti snad můžu na rovinu říct, že nejsi první, kdo to tak má. Ale co bys taky dělal s nezkušeným zajdou, vid? Těším se na to, ale než se na mě vrhneš, chci ti říct, co mám ráda nebo spíš co potřebuju.

BUDU PORÁD S TEBOU, CHCEŠ?
Pošli KODD PK7016
(Podmínky najdeš na str. 14)

TAKÉ JAKO MMS

Půjde to jako po másle!
CHCEŠ MĚ MÍT V MOBILU?

CHCEŠ MĚ NA DISPLEJ?
Pošli KODD PK7010
(Podmínky najdeš na str. 14)

ROXANA

Určitě sis všiml, že mám jakoby sevřenou kundičku. Neboj, dostaneš se do ní jako po másle, jenom to chce trochu delší hlazení... A když ji budeš chtít napřed zlíbat a vylízat, taky nebudu proti. Potom už budeš vědět, co dál, viď?

CHCEŠ MĚ MÍT U SEBE?
Pošli KODD PK7018
(Podmínky najdeš na str. 14)

Čauky! Doufám, že se ti tenhle vzkazík i moje fotky dostanou do ruky. Nejsem si úplně jistá, jestli si na mě budeš pamatovat, ale už jsme se viděli. No a já bych tě moc ráda viděla znovu. Když se mrkneš na obrázky, asi ti dojde proč. Jo, brouku, tohle tělo můžeš mít. tohle tělo touží po tom tvém.

LIA

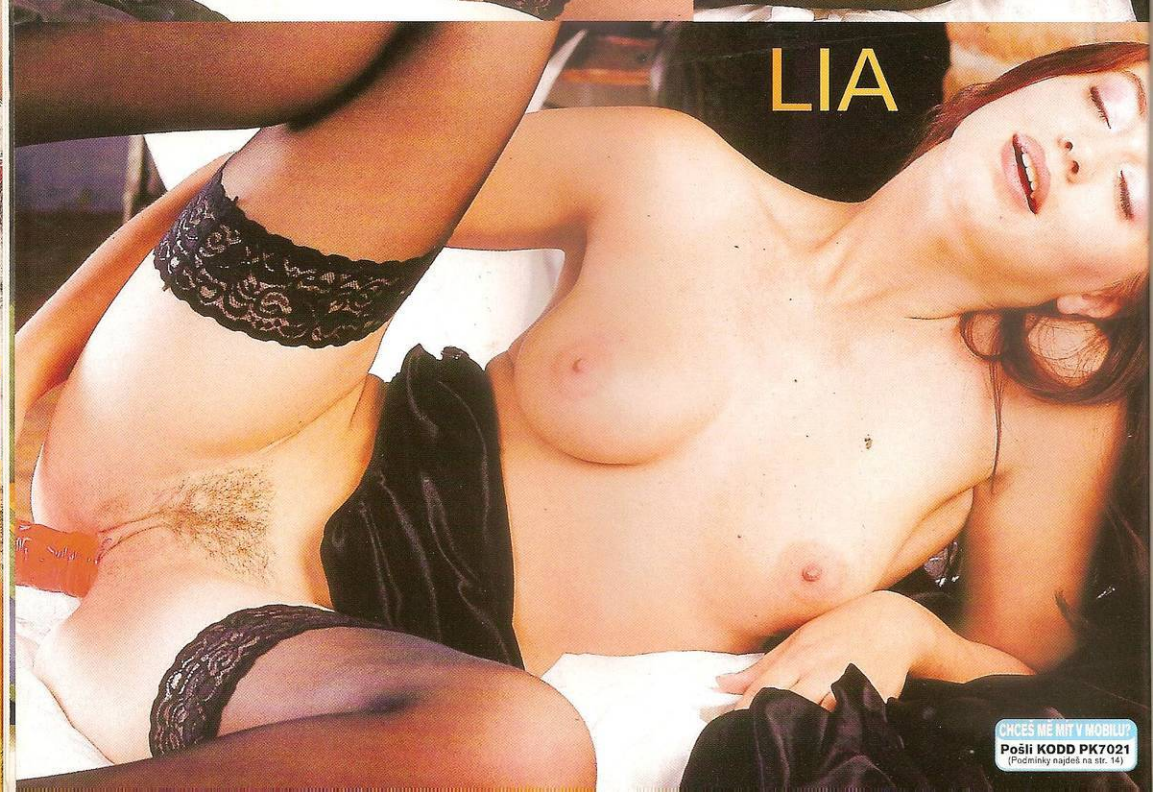

CHCEŠ MĚ MÍT V MOBILU?
Pošli KODD PK7021
(Podmínky najdeš na str. 14)

Zavolej mi na 909 464 663

Provozuje Telefónica Czech Republic, a.s., Evropská 2, 160 00 Praha 6, Česká republika. Provozuje Vodafone Czech Republic a.s., Vinohradská 167, 130 00 Praha 3, Česká republika. Provozuje T-Mobile Czech Republic a.s., Tomíčkova 2144/1, 148 00 Praha 4, Česká republika.

Příznám se, že hned ten večer, co jsem tě poprvé viděla, jsem si svou rozrajcovanou kundičku vyhonila tímhle robertkem a představovala si, že mě krásně, dlouze a tvrdě píchášš. Mám to ráda jakkoliv, takže se určitě shodneme a nechám se ráda překvapit. Určitě nebudu proti, když mě občas plácneš přes zadek. Ozveš se mi?

Tohle tělo můžeš mít

STÁHNI SI MĚ!
Pošli KODD PK7017
(Podmínky najdeš na str. 14)

Prostě se do ní udělej

Dudatá blondýna v černém bodý, rozvalená na posteli, s rukou v rozkroku – říkáš si, že není co řešit. Svým způsobem je to pravda, ale nesmíš moc čekat nějakou spolupráci, tahle holčina má totiž nejraději hru na spící holčičku, kterou objeví a znásilní dospělý chlap.

Takže z ní stáhni peřinu, rozhoď ji stehna a rvi ho tam. Můžeš vzít jed na to, že je už dávno mokrá. Bude ještě chvíli dělat, že o ničem neví, a pak teprve začne tiše vzdychat a kňourat. Možná vůbec neotevře oči, ale víš co?.Kašli na to a prostě se do ní udělej!

SILVIE

Křičí jako panna

Sbíhají se ti sliny při pohledu na její pevnou, opálenou postavičku a velké cecíky? Představuješ si, jak skvěle bude tvůj nabušený palcát pasovat do její našpulené prcinky? Ok, můžeš to všechno mít, jenom to bude něco stát. Tahle holčina totiž sexuje za prachy. Věř nám, že to za to ale stoprocentně stojí, je hodně dobrá. Kouří jako podtlaková pumpa, při šoustání fantasticky háže prdelkou a křičí tak, že budeš mít pocit, že jsi první, kdo ji píchá. Ale jestli máš předsudky a vadí ti to, můžeš si to nad jejími fotkami udělat sám, to je zadarmo...

909 464 660
Mám talent na sex!
Pro starší 18 let.
23 Kč/30 s. WPI, P.O. BOX 28, Průhonice.
Tyto služby neposkytuje
Český Telecom, a. s.,
Eurotel, T-Mobile a Oskar.

ŠÍLENÁ MOTORKÁŘKA

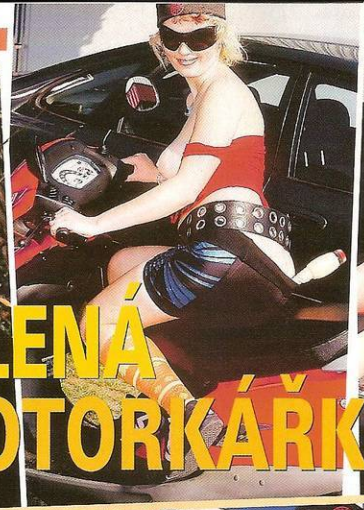

VĚK: 21 let, MÍRY: 108-60-89
BYDLIŠTĚ: všude, kde opře skútr
NAHÁ SE FOTÍ: jen když z toho něco kápne
PRVNÍ SEX: ještě jako školou povinná
POSLEDNÍ SEX: Včera? Kdo si to má pamatovat!
VĚTŠINOU TO DĚLÁ: Většinou MI to někdo dělá!

Další crazy kočka, kterou jsme odchytili, je zástupkyní krajně nebezpečného a divoce rozšukaného typu – motorkářky obecné. Její skútr žádný úctyhodný výkon sice nepředvádí, ale to, co dokáže ona sama se svým mohutným podvozkem a bytelnými airbagy, je zcela bezkonkurenční.

KATEŘINA

BUDU POŘÁD S TEBOU, CHCEŠ?
Pošli KODD PK7003
(Podmínky najdeš na str. 14)

Zvládnu tě utahat sama

Káčo, co máš na chlapech nejradši?
Ocasy. Sorry, jestli to někomu bude znít vulgárně, ale „penis", to tak nezní. Já prostě miluju velký, nalitý, pevně trčící ocasy, který pumpujou v mé kundičce jako sbíječka.

Jenom v kundičce? *Hm, jasně že ne! Mám to moc ráda i do zadečku a moje pusinka si taky dá říct. Zbožňuju cucání velkýho, našponovanýho žaluda, ta chuť se nedá popsat. Šíleně mě to rajcuje a pocit, když mi pak semeno tryská až do krku... Mňam, to je prostě maximální rozkoš!*

CHCEŠ MĚ NA DISPLEJ?
Pošli KODD PK7006
(Podmínky najdeš na str. 14)

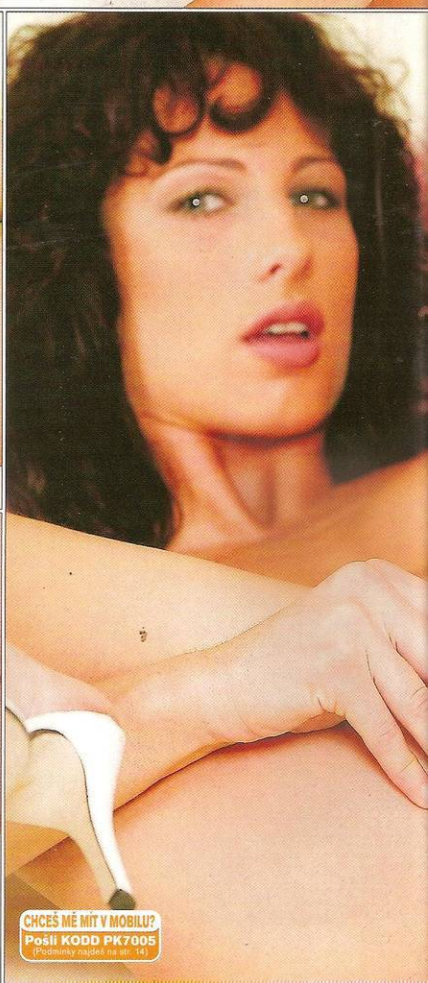

CHCEŠ MĚ MÍT V MOBILU?
Pošli KODD PK7005
(Podmínky najdeš na str. 14)

Zvládnu tě utahat sama

909 464 664
Spoj se se mnou!
Pro starší 18 let. 23 Kč/30 s. WPL P.O. BOX 28, Průhonice.
Tyto služby nepodporuje Český Telecom, a. s., Eurotel, T-Mobile a Oskar.

KATEŘINA

Holky ti nic neříkají? *Je mi líto. Já vím, že většině chlapů se líbí představa, že se dívají, jak si to rozdávají dvě kočky, a pak se samozřejmě přidají a rozdají si to s oběma najednou, ale já bych toho nebyla schopná. Chci vždycky mít samečka jenom sama pro sebe a mohu každému zaručit, že ho bohatě zvládnu utahat sama!*

LEO
Takhle Ti ho olížem, chceš?
♡ Bára

PSMS s.r.o. | GRYF s.r.o., P.O.BOX 68, Praha 4, 30Kč/SMS, 46 a 55Kč/min. Neposkytuje Český Telecom, Eurotel, T-Mobile, Oskar.

PSMS s.r.o. | GRYF s.r.o., P.O.BOX 68, Praha 4, 30Kč/SMS, 46Kč/min. Neposkytuje Český Tel., Eurotel, T-Mobile, Oskar.

PSMS s.r.o., P.O.BOX 68, Pha4, 30 Kč/SMS

JSOU LEPŠÍ

SNAD KAŽDÝ MÁ SVOU OBLÍBENOU VĚKOVOU SKUPINU MILENEK. NĚKDO UTRATÍ RODINNÝ ROZPOČET NA MĚSÍC KVŮLI JEDINÉ SOULOŽI SE SLADKOU NYMFIČKOU VE VĚKU VLASTNÍ DCERY, JINÝ NEDÁ DOPUSTIT NA ZKUŠENOSTI ZRALÝCH SAMIC KOLEM ČTYŘICÍTKY. KAŽDÝ VĚK MÁ URČITĚ SVÁ PRO I PROTI – STAČÍ SI VYBRAT.

Poznámka k dělení do skupin: *Samozřejmě že pětadvacetiletá roštěnka už není žádná lolita, ale kdy jste naposledy píchali mega-zkušenou dvaadvacítku? (Ne, vážně, tím nemyslíme tu holku v bordelu...) V zájmu zjednodušení, abychom se vyhnuli rozpitvávání do mnoha zbytečných kategorií, jsme orientačně zvolili tři základní – mláďata, „střední věk" a zralé samice, ačkoliv na okrajích se už mohou prolínat.*

18 – 25 LET
(lolitky a mladé masíčko)

Ale ano, jsme si velmi dobře vědomi, že holky mohou šoustat od patnácti, ale ruku na srdce, je-li vám přes třicet, nepřipadal byste si s holčinou pod osmnáct tak trochu jako pedofil? (Dobrá, my taky ne, ale tohle téma hledejte spíš v našem Speciálu Lolity, OK?)

DUŠEVNO: značně nevyvinuté, nekomplikované, snadno ovlivnitelné
FYZIČNO: v prvním rozpuku, většinou dokonalé, k nakousnutí
STAV: na vdanou osmnáctku sice občas narazíte, ale převážně svobodné
ZKUŠENOSTI: velmi blízké nule
KLADY: perfektní, neopotřebované tělíčko, často nedotčená kundička
ZÁPORY: těžko poznáte, kdy to opravdu chce a kdy si jenom hra
PŘITAŽLIVOST: *****
DOSTUPNOST: poměrně nároč ná (viz zápory), ale stojí to za t
CO S NÍ MŮŽETE PROVOZOVA protože skoro nic nezná, cokoli vás napadne
CO MAJÍ RÁDY: budou mít rád všechno, co s nimi budete děla
JAK NA NĚ: až vás přestane bavit ukecávání, zjistíte, že na prachy slyší dokonale

HODNOCENÍ LE Lahůdková katego pro každého, kom nevadí nezkušená milenka – v neohr banosti spolu s fy kou krásou je její největší půvab.

26 – 3 LET
(holky a mladé ženy)

Opticky nejdostup nější kategorie. Je jich všude plno, js nápadné a vyzýva už vědí, co mají, a umí o to pečova ale pořád ještě sb jí zkušenosti – a i k to nepřiznají, mají stále co učit. To, c vám mohou nabídnout, není tak docela úměrné tomu, co vyžaduj

DUŠEVNO: ne tak bohaté, jak samy myslí
FYZIČNO: plně vyvinuté, hotov k lepšímu už se jen tak nezmě
STAV: u vdaných se obtížnost sbalení značně zvyšuje
ZKUŠENOSTI: spíše základní než překvapivé
KLADY: jsou to už ženské se vším všudy, jen tak něco je nepřekvapí
ZÁPORY: často nepřiměřeně vyvinuté sebevědomí, pocit jedinečnosti
PŘITAŽLIVOST: ***
DOSTUPNOST: přes jejich nár nost celkem dobrá
CO S NÍ MŮŽETE PROVOZOVA jenom to, co vám dovolí
CO MAJÍ RÁDY: všechno a nic – často samy nevědí
JAK NA NĚ: stoprocentně výh

Vidím, jak se na mě koukáš, a myslím, že bych ti klidně mohla číst myšlenky. Vzrušuje tě představa, jak mě šukáš, protože bych mohla klidně být tvoje dcera, je to tak? Tak já ti něco prozradím – je to v pohodě, protože já to nejradši dělám s chlapy ve tvém věku. Tyhle fantazie mě berou úplně stejně, fakt!

EMA

Neboj, vejdeš se!

Neboj, vejdeš se!

Vím moc dobře, že jsem hubeňoučká, ale rozhodně si nemysli, že by ses do mě nevešel... Mrkni, jak se do mě krásně vejde tenhle vibrátor – a to fakt není žádný nedochůdče.

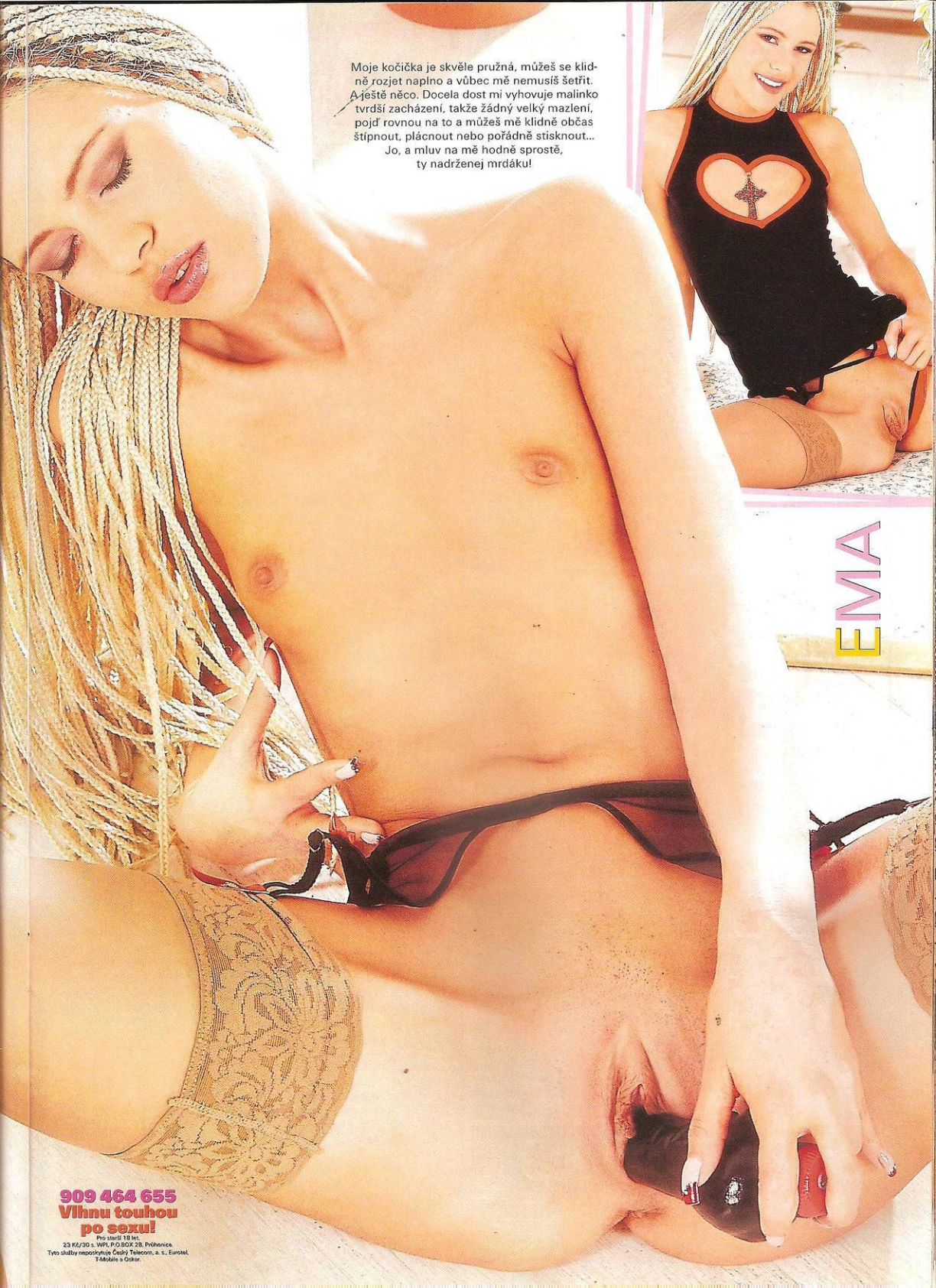

909 464 655
Vlhnu touhou po sexu!
Pro starší 18 let.
23 Kč/30 s. WPI, P.O.BOX 28, Průhonice.
Tyto služby neposkytuje Český Telecom, a. s., Eurotel, T-Mobile a Oskar.

MAXIMÁLNÍ VZRUŠENÍ V TVÉM MOBILU

MMS TAPETY *WAP

Pošli SMS na číslo **900 09 50** ve tvaru **JAVA PK XXXXX** kde XXXXX je kód MMS TAPETY, JAVA HRY nebo POLYFONNÍ MELODIE. Například **JAVA PK 50148** na číslo **900 09 50**

JAVA HRY *WAP **TIP**

10072 TONES OF LOVE

10086 PINUP SHOOTING

11013 SEXESO

10760 ANNA LINES

10064 STRIP POCKER HELEN

10088 STRIP BLACK JACK 2

POLYFONNÍ MELODIE *WAP

DANCE

70046 Verona - Kde Lidka Bart
70088 Cinderella - Hi Hi Ha Ho
70052 Angelicity feat Lara mullen - Touch me
70056 Basketball Down - Rynoria
70255 Shotty - Turntablejunk
70274 Solanocaid - Fridge love

POP

70462 Lasgo - Get me girl
70024 Alex Rudnick - Ruka
70062 Christina Aguilera - Hurt You Within
70022 Roma Kukarca - Tanku Ty Bratr
70040 Gwen Stefani - What You Waiting For
70024 Rhodes - Twenty Years
70274 ZZ Top - Rhythm rocket
70088 Cinderella - Hi Hi Ha Ho
70022 2Pac - Letter To My Homies
70420 4 Strings - Drowning
70420 Carl Douglas - Kung Fu Fighting
70640 Cyrano - Bossa
70478 Lasgo - Something
70456 Coffee Time - Come Up
70678 Aaliyah - Rock And Forth
70640 Cyberwoods - Scandalous
70678 OCE Intact - Spot Light On You
70024 Gwen Stefani - Luxurious
70020 Celine Dion - Blizzard Night
70070 Clipse - Grindin
70046 Verona - Kde Lidka Bart
70088 Cinderella - Hi Hi Ha Ho
70022 2Pac - Letter To My Homies
70420 4 Strings - Drowning
70478 Carl Douglas - Kung Fu Fighting
70640 Cyrano - Bossa

ROCK

71009 Nickelback - Someday
70272 Support Lesbians - Gothi
70256 Coffee Bugs - The Bugs Of Autumn
72218 After Dodge - Open Your Eyes
70282 Caleron - Black Heart
70278 Dezz Dickerson - Shot In The Dark
71205 Guns N Roses - November Rain
72287 Alice Cooper - Schools Out
71291 Linkin Park - Numb
70284 Destiny's Child - Lose My Breath
70034 Creed - One Last Breath
71025 Bad - Bon Jovi Lonely And Weekend

JAZZ

70462 Lasgo - Get me girl
70024 Alex Rudnick - Ruka
70062 Christina Aguilera - Hurt You Within
70022 Roma Kukarca - Tanku Ty Bratr
70040 Gwen Stefani - What You Waiting For
70024 Rhodes - Twenty Years
70274 ZZ Top - Rhythm rocket
70088 Cinderella - Hi Hi Ha Ho
70022 2Pac - Letter To My Homies
70420 4 Strings - Drowning
70478 Carl Douglas - Kung Fu Fighting
70640 Cyrano - Bossa

HIP HOP

70456 Coffee Time - Come Up
70678 Aaliyah - Rock And Forth
70640 Cyberwoods - Scandalous
70678 OCE Intact - Spot Light On You
70024 Gwen Stefani - Luxurious
70020 Celine Dion - Blizzard Night
70070 Clipse - Grindin
70046 Verona - Kde Lidka Bart
70088 Cinderella - Hi Hi Ha Ho
70022 2Pac - Letter To My Homies
70420 4 Strings - Drowning
70478 Carl Douglas - Kung Fu Fighting
70640 Cyrano - Bossa

METAL

71009 Nickelback - Someday
70272 Support Lesbians - Gothi
70256 Coffee Bugs - The Bugs Of Autumn
72218 After Dodge - Open Your Eyes
70282 Caleron - Black Heart
70278 Dezz Dickerson - Shot In The Dark
71205 Guns N Roses - November Rain
72287 Alice Cooper - Schools Out
71291 Linkin Park - Numb
70284 Destiny's Child - Lose My Breath
70034 Creed - One Last Breath
71025 Bad - Bon Jovi Lonely And Weekend

PRODEJ DVD

tel.: 606 821 549
e-mail: info@porno-dvd.cz
www.porno-dvd.cz

PORNO-DVD

www.leo.cz

24 HODIN DENNĚ, 7 DNÍ V TÝDNU

www.ceskc-loznice.cz

Češi v akci – obří sbírka pornosnímků našich návštěvníků! Ryze české amatérské porno!

www.mujsex.cz

Chat, seznamka, erotické povídky – vše zcela ZDARMA! Privátní snímky z vašich akcí!

www.pornomanie.cz

Perverzní live show, 250 000 pornoklipů všech kategorií nebo ostré fotky českých celebrit!

www.audioshow.cz

Přímý přenos dívčích bratrů a navíc se zvukem! Napiš, co chceš vidět, a poslouchej hlasité orgasmy!

Holky, které udělají všechno, co jim přikážeš ● Tuny videoporna ● Masturbace v přímém přenosu ● Světové hvězdy ● Sexy chat s nadrženými kráskami ● Mobilní sex ● Voyeurská kamera ve sprchách a na dívčím WC

UDĚLEJ SE S NÍ: Vyber si dív... se kterou můžeš mluvit a říkat jí, c... má předvést! Uvidíš, jak masturbu... a uslyšíš její vzdechy, až se uda...

TISÍCE FOTOSERIÁL Amatérky, gigantická prsa, exotic... modelky, sedmnáctky, těhot... zralé ženy, transsexuá... vé, bizarr, fetiš, ga... bang, trojice, lesbič... kouření, sendvič, fisti... piss a d...

DOMÁCÍ PORN... KINO: 850 000 mi... hardcore pornofi... z celého světa ve třín... kategoriích a špič... kvalitě, absolutně ... cenzury! Každý tý... nové amatérské por... klipy českých p...

MOBILNÍ SEX: Java... s nahými českými celebrit... ke stažení – chat s našimi k... kami v tvém mobilu – nejv... archiv erotických MI...

DÁREK PR... KAŽDÉH... NOVÉH... ČLEN...

JEDNA SMS A JSI UVNITŘ!

NONSTOP SEX ON-LINE

NEJVĚTŠÍ ČESKÝ EROTICKÝ SERVER

ÍZÁTKA, NEBO ZRALÉ SAMICE?

nější než vlastní snaha je nechat se sbalit

HODNOCENÍ LEO: U svobodných bývá balení pravé martyrium a s vdanými to je často podobné – výjimku tvoří extrémně nadržené kousky a pochopitelně ty méně atraktivní.

36 – 45 LET (zralé ovoce)

Samičky, které už dokonale vědí, o čem to je, co si jejich vagina žádá a co potřebuje. Nestydí se za to, umí si vychutnat každý zásun a i nejsebevědomějšího borce mohou překvapit a leccos naučit. Nevadí-li vám nějaká ta vráska, máte před sebou super sex.

DUŠEVNO: vstřícné, shovívavé, bezproblémové, v pohodě

FYZIČNO: zvlášť po dětech už možná lehká únava materiálu

STAV: z devadesáti devíti procent vdané, což neznamená překážku

ZKUŠENOSTI: nejbohatší možné, pravděpodobně rozšíří ty vaše

KLADY: konečně se skoro vůbec nemusíte snažit, klidně vás sbalí sama

ZÁPORY: stisk její kundičky možná už nebude tak drtivý jako ve dvaceti

PŘITAŽLIVOST: ****

DOSTUPNOST: jakmile projevíte přiměřený zájem, velmi dobrá

CO S NÍ MŮŽETE PROVOZOVAT: cokoliv jako s lolitkou, jenže si to vychutná na 100 %

CO MAJÍ RÁDY: vlastní uspokojení – po úvodní fázi (Chceš? Já taky!) tah na bránu

JAK NA NĚ: bez zbytečného okecávání, lásku až za hrob už nehledají

HODNOCENÍ LEO: Zralá „mature" je jako kožená rukavice, která skvěle padne a málokdy zklame – skvěle udržovaná, na vrcholu sil, zkušeně a bez komplikací potěší váš ocas i sebe.

CO NA TO LEONA?

PROFI ANKETA aneb Kterou skupinu pícháme nejraději?

RICHARD (45 let, Právě 18): „Jsem univerzální typ. Beru, co je k mání, a umím si kvalitně užít s mláďátkem, dobře zajetou pětadvacítkou i o generaci starší samičkou (než pětadvacítka!). Ale srdcem jsem lolitkář, s tím nic nenadělám. Mladé masíčko je zkrátka nejlibovější..." *(pozn. Leo: To je slovo do pranice!)*

ADAM (49 let, Flirt): „Já už se počítám do té poslední kategorie. Vzhledem k tomu, že jsem léta šťastně ženatý se ženou přiměřeného věku, našel jsem v sexu s ní zalíbení a žádné extrémní touhy mnou necloumají." *(pozn. Leo: Zklamals, Adame! Měl jsi víc bašit jablka hříchu!)*

MIREK (32 let, Fantastic): „Mou oblíbenou disciplínou jsou prasárničky, takže mám jasno – lolitky na ně moc neužije, holky mezi dvacítkou a třicítkou by o nich spíš kecaly, než aby se fakt odvázaly, takže největší odbytiště mám u těch zkušenějších paniček. Jsou fantasticky bez zábran!" *(pozn. Leo: Mirku, nekecej, že na sebe necháš radši čurat maminu než teenagera!)*

KAREL (38 let, SKM): „Viděl jsi mou ženu? Nemám co dodat. Je o jedenáct let mladší a nemá jedinou chybičku. Navíc, když denně v práci koukám na ty fotky bab ze seznamovacích inzerátů, ani by mě to nenapadlo." *(pozn. Leo: Ha ha, a co fotky těch o dvacet let mladších „bab", Karle, ty s tebou taky nehnou?!)*

KLADY A ZÁPORY KATEGORIÍ MILENEK PODLE VĚKU

	18 – 25	26 – 35	36 – 45
DUŠEVNO			
FYZIČNO			
STAV			
ZKUŠENOSTI			
PŘITAŽLIVOST			
DOSTUPNOST			
HODNOCENÍ	*****	***	****

KLAD, VÝRAZNÝ KLAD, ZÁPOR, NEPODSTATNÉ

CELKOVÉ HODNOCENÍ:

Podle zadaných parametrů mláďata spolu s generací svých matek přesvědčivě válcují „střední věk" mezi pětadvaceti a pětatřiceti. U něj bývá přes relativně nejvyšší fyzickou přitažlivost největší překážkou nepatřičně vysoké sebevědomí a náročnost balení, která bývá zvlášť u vdaných nepřiměřená zisku. Ale všechny kategorie mají bezpochyby něco do sebe a každý si může vybrat tu, která mu poskytuje největší uspokojení. Lovu zdar!

Ty jo, někdy si v pětadvaceti připadám na patnáct!

www.mujsex.cz

909 464 665 Počurej mě!

Pro starší 18 let. 23 Kč/30 s. WPL P.O. BOX 28, Přibonice. Tyto služby neposkytuje Český Telecom, a. s., Eurotel, T-Mobile a Oskar

Ojela jsem sousedku

Jestli na mě hodně brzy zase neskočíš a nezrajtuješ mě jako nevycválanou kobylku, asi se totálně zbláznim. Jo, jsem maximálně šíleně nadržená a už začínám dělat věci, které by mě nikdy dřív nenapadly. Předevčírem se u mě stavila sousedka (ten její by tedy taky stál za hřích!) jen tak na kus řeči.

Jenomže byla jenom v županku, já taky zrovna vylezla z koupelny, a za chvíli jsem neomylně vycítila, že jí jde o totéž, co mně. Tak jsem jí prostě ten župan sundala, pohladila ji prsa a políbila ji. Hrábla mi rovnou mezi nohy a za chvíli jsme se už svíjely na posteli, já pusu v její kundičce, ona svou v mé...

sexyshop

pronájem privátního pokoje pro dívky z EU

měsíční výdělky až 250.000,-

první den pronájem ZDARMA

maximální pohodlí

telefon: 603 761 491

mail: info@redlight.cz

Redlight

www.redlight.cz

Narodila se vaše partnerka, přítelkyně, žena, kterou se chystáte svést, 22. prosince až 20. ledna? Pak je to **KOZOROH** a měl byste o ní vědět minimálně tohle:

ZVĚROKRUH

Je to **STOPROCENTNÍ ŽENA** a dobře to ví. Ráda je obdivována a žádána a ví přesně, oč nám jde. Chce skutečnou a nefalšovanou lásku, chce blahobyt, nákupy, cestování. Stručně, **CHCE VŠECHNO**.

Sex je pro ni rituál, při kterém nesmí nic chybět, ale dokáže ji rozpálit i pouhý pohled na muže. Je **SCHOPNA SE MILOVAT HNED** – bez ohledu na to, kde zrovna je. Pokud ji někdo okouzlí, dostane ho, kam chce, naprosto ho ovládne a prostě použije. Při sexu **MÁ RÁDA NAVRCH**, nasedne a jen tak nesleze. Sama si ho zavede a s dominantní slastí dosedá a přirází. Nechá si jemně hladit bradavky a prsa, přičemž slastně pozoruje svůj protějšek, který je jí vydán na milost a nemilost.

Má **NESKUTEČNOU VÝDRŽ** a požaduje ji i u partnera. Pokud není uspokojena, klidně si to před vámi začne dělat sama – moc dobře ví, jak takový pohled na muže působí. Žena-Kozoroh chce (a musí mít) sex s bouřlivým orgasmem na konci.

JAKÁ JE: SEBEVĚDOMÁ A ŽÁDOUCÍ
CO MÁ RÁDA: DOMINANCI
OBLÍBENÁ POLOHA: NA KONÍČKA
HLAVNÍ VLASTNOST: VÝDRŽ

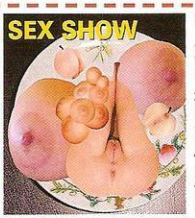

Maximálně „jedlou" koláž nám poslal pan Miroslav K. z Litoměřic. Název? **CHCI BÝT VEGETARIÁNEM!** Kdo by nad takovým talířem nechtěl, Miroslave?

NOVINKA (NEJENOM) DO LOŽNICE

ICY BOOBIE

Kuličky „věčného ledu" znamenitě zafungují spíš na odvázaném večírku a jistě bezpečně pomohou stočit konverzaci žádoucím směrem. Před použitím je uložíte do mrazničky, po rozmrznutí lze celý postup opakovat. V soupravě je šest kusů k opakovanému použití. Cena na www.leoshop.cz 205 Kč.

Toto je penis spokojeného zákazníka, který se dovolal 909 46 46 60 před Vámi!

SMS: LOVE → 900 0330
909 464 663
NA PRSA! 909 464 661
909 46 46 65
30sec. RYCHLOVKA

Chceš vykouřit?
Volej hned
909 464 665
nebo napiš SMS
ORAL
na č. 900 0330.

SMS: HARDSEX → 900 0330
909 46 46 60
SUPER ANAL
909 464 665
909 46 46 63
SEXEXPRESS

SMS KONTAKT: ANAL
Živě!
LOLITY
SMS: LOLITA → 900 0330
čekají!!
909 46 46 65
POUTA
909 46 46 56
HARDCORE
909 46 46 63
kozatky
909 464 661
Napiš ANAL
pošli na: 900 0330
30 leo dívek čeká:
909 46 46 58
Kouření
909 46 46 60

Jmenuji se Vlastička a je mi 43 let. Nejsem z města a s chlapem sem nebyla ani nepamatuju. Mám dost času a auto, takže ráda přijedu. Napiš sms ve tvaru: VLASTICKA a odkud jsi a pošli na 900 0330. Už sem mokrá. Vážně sem to dlouho neměla. Fakt se nemůžu dočkat. Moc se těším, napiš. V.
SMS: VLASTICKA → 9000330

Celá ČR: Ahoj, jsem ukrutně nadržená a je mi 29 let. Myslím, že mám celkem pěkné tělo, ale nemůžu sehnat tady u nás ve vsi žádného chlapa. Pošli mi sms ve tvaru: AMALKA na číslo 900 0350 a já ti hned odpovím. Byt a auto mám. Zajištěná jsem také. Nehledám vztah ale jen a jen šukání. Napiš, těším se. Amálka
SMS: AMALKA → 900 0350

SMS: SM → 900 0330
Tajné číslo: 909 464 658
NAŠE VZDECHY
VELKÝ DUDY
Pošli sms hned sms:
ORAL na č. 9000 330

Nadržená & mokrá 909 464 662
LOLITY 909 46 46 61
Čekám, až zavoláš
Volej hned 909 46 46 63
BAČULKA 909 46 46 58
EXTREM 909 46 46 56

MINISTERSTVO MASTURBACE
909 464 662
Živě!
Chceš moji šťávu na mobil? Napiš: DRACICE a pošli na 900 0330

PSMS s.r.o. | GRYF s.r.o., P.O.BOX 68, Praha 4, 30 a 50Kč/SMS, 50 a 55Kč/min. Neposkytuje Č. Tel., Eurotel, T-Mobile, Oskar.

ZAVOLEJ TEĎ, JEŠTĚ TO STIHNEŠ!!

909 46 46 65
RYCHLÁ JÍZDA
NONSTOP
SMS SEX
Napiš LOVE a pošli na 900 0330
Poskytuje: PSMS s.r.o., P.O.BOX 68, Praha 4
GRYF s.r.o., P.O.BOX 28, Průhonice Pro starší 18 let. 30Kč/SMS, 23Kč/30sec.tel.

Se mnou si užiješ!
909 464 660
Živě!
Pošli mi sms ve tvaru SUKACKA + Tvůj text na č. 900 0330
Poskytuje: PSMS s.r.o., P.O.BOX 68, Praha 4
GRYF s.r.o., P.O.BOX 28, Průhonice
Pro starší 18 let
30Kč/SMS, 23Kč/30sec.tel.

VĚK: 21 let, BYDLIŠTĚ: Praha 8
ZNAMENÍ: Blíženci, VÝŠKA: 156 cm
VÁHA: 49 kg, MÍRY: 114-62-94
PRVNÍ SEX: v patnácti na mejdanu s dvacetiletým drsňákem
NEJLEPŠÍ SEX: se dvěma černochy v luxusním hotelu
OBLÍBENÁ ČÁST TĚLA: u mě zadeček, u chlapa taky (tedy hned po penisu!)
OBLÍBENÁ POMŮCKA: Vibrátor, ale jenom jako naprostá nouzovka nebo pomůcka, abych dostala milence do varu.

Divá Bára? Slabé slovo!

Když mi věnuješ na památku pěknej vibrátor, budu s ním na tebe takhle vzpomínat...

CHCEŠ MĚ MÍT V MOBILU?
Pošli KODD PK7023
(Podmínky najdeš na str. 14)

BÁRA

STÁHNI SI MĚ!
Pošli KODD PK7024

BÁRA

OBLÍBENÁ POLOHA: Všech
ve kterých se do mě dostane
nejhlouběji, miluju to, když
cítím probodnutá skrz nask

PLIVE, NEBO POLY
Polykám jako bezed
studna! Miluju ch
sperma

CHCEŠ MĚ MÍT U SEBE?
Pošli KODD PK7026
(Podmínky najdeš na str. 14)

NEJVÍC MĚ VZRUŠUJE: Když vidím, jak je ze mě chlap vyřízenej, jak mu trčí jako raketa a div že nevystříkne ještě dřív, než se mě vůbec dotkne.
ÚCHYLKA: Možná jsem trošku bisexuální.

Tak pojď, prolízni mi to horký, lesknoucí se masíčko. Už je plná šťávy...

Divá Bára? Slabé slovo!

Hodně mě láká myšlenka na sex s jinou holkou. Chtěla bych, aby neměla skoro žádný prsa.
TAJNÝ SEN: Nenapadá mě nic víc než to hromadné stříkání, říká se tomu, myslím, Bukkake...

Nevá-hej a narvi ho tam hezky takhle, až po koule, ty bejku!

sexyshop

pronájem privátního pokoje pro dívky z EU

měsíční výdělky až 250.000,-

první den pronájem ZDARMA

maximální pohodlí

telefon: 603 761 491

mail: info@redlight.cz

Redlight

www.redlight.cz

Narodila se vaše partnerka, přítelkyně, žena, kterou se chystáte svést, 22. prosince až 20. ledna? Pak je to **KOZOROH** a měl byste o ní vědět minimálně tohle:

ZVĚROKRUH

Je to **STOPROCENTNÍ ŽENA** a dobře to ví. Ráda je obdivována a žádána a ví přesně, oč nám jde. Chce skutečnou a nefalšovanou lásku, chce blahobyt, nákupy, cestování. Stručně, **CHCE VŠECHNO**.

Sex je pro ni rituál, při kterém nesmí nic chybět, ale dokáže ji rozpálit i pouhý pohled na muže. Je **SCHOPNA SE MILOVAT HNED** – bez ohledu na to, kde zrovna je. Pokud ji někdo okouzlí, dostane ho, kam chce, naprosto ho ovládne a prostě použije. Při sexu **MÁ RÁDA NAVRCH**, nasedne a jen tak nesleze. Sama si ho zavede a s dominantní slastí dosedá a přirází. Nechá si jemně hladit bradavky a prsa, přičemž slastně pozoruje svůj protějšek, který je jí vydán na milost a nemilost.

Má **NESKUTEČNOU VÝDRŽ** a požaduje ji i u partnera. Pokud není uspokojena, klidně si to před vámi začne dělat sama – moc dobře ví, jak takový pohled na muže působí. Žena-Kozoroh chce (a musí mít) sex s bouřlivým orgasmem na konci.

JAKÁ JE: SEBEVĚDOMÁ A ŽÁDOUCÍ
CO MÁ RÁDA: DOMINANCI
OBLÍBENÁ POLOHA: NA KONÍČKA
HLAVNÍ VLASTNOST: VÝDRŽ

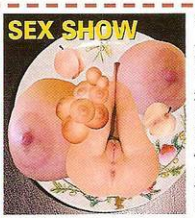

Maximálně „jedlou" koláž nám poslal pan Miroslav K. z Litoměřic. Název? **CHCI BÝT VEGETARIÁNEM!** Kdo by nad takovým talířem nechtěl, Miroslave?

NOVINKA (NEJENOM) DO LOŽNICE

ICY BOOBIE

Kuličky „věčného ledu" znamenitě zafungují spíš na odvázaném večírku a jistě bezpečně pomohou stočit konverzaci žádoucím směrem. Před použitím je uložíte do mrazničky, po rozmrznutí lze celý postup opakovat. V soupravě je šest kusů k opakovanému použití. Cena na www.leoshop.cz 205 Kč.

Toto je penis spokojeného zákazníka, který se dovolal 909 46 46 60 před Vámi!

SMS: LOVE → 900 0330
909 464 663
NA PRSA! 909 464 661
909 46 46 65
30sec. RYCHLOVKA

Chceš vykouřit?
Volej hned
909 464 665
nebo napiš SMS
ORAL
na č. 900 0330.

SMS: HARDSEX → 900 0330
909 46 46 60
SUPER ANAL
909 464 665
909 46 46 63
SEXEXPRESS

SMS KONTAKT: ANAL
Živě!
LOLITY
SMS: LOLITA → 900 0330
čekají!!
909 46 46 65
POUTA
909 46 46 56
HARDCORE
909 46 46 63
kozatky
909 464 661
Napiš ANAL
pošli na: 900 0330
30 leo dívek čeká:
909 46 46 58
Kouření
909 46 46 60

Jmenuji se Vlastička a je mi 43 let. Nejsem z města a s chlapem sem nebyla ani nepamatuju. Mám dost času a auto, takže ráda přijedu. Napiš sms ve tvaru: VLASTICKA a odkud jsi a pošli na 900 0330. Už sem mokrá. Vážně sem to dlouho neměla. Fakt se nemůžu dočkat. Moc se těším, napiš. V.
SMS: VLASTICKA → 9000330

Celá ČR: Ahoj, jsem ukrutně nadržená a je mi 29 let. Myslím, že mám celkem pěkné tělo, ale nemůžu sehnat tady u nás ve vsi žádného chlapa. Pošli mi sms ve tvaru: AMALKA na číslo 900 0350 a já ti hned odpovím. Byt a auto mám. Zajištěná jsem také. Nehledám vztah ale jen a jen šukání. Napiš, těším se. Amálka
SMS: AMALKA → 900 0350

SMS: SM → 900 0330
Tajné číslo: 909 464 658
NAŠE VZDECHY
VELKÝ DUDY
Pošli sms hned sms:
ORAL na č. 9000 330

Nadržená & mokrá 909 464 662
LOLITY 909 46 46 61
Čekám, až zavoláš
Volej hned 909 46 46 63
BAČULKA 909 46 46 58
EXTREM 909 46 46 56

MINISTERSTVO MASTURBACE
909 464 662
Živě!
Chceš moji šťávu na mobil? Napiš: DRACICE a pošli na 900 0330

PSMS s.r.o. | GRYF s.r.o., P.O.BOX 68, Praha 4, 30 a 50Kč/SMS, 50 a 55Kč/min. Neposkytuje Č. Tel., Eurotel, T-Mobile, Oskar.

ZAVOLEJ TEĎ, JEŠTĚ TO STIHNEŠ!!

909 46 46 65
RYCHLÁ JÍZDA
NONSTOP
SMS SEX
Napiš LOVE a pošli na 900 0330
Poskytuje: PSMS s.r.o., P.O.BOX 68, Praha 4
GRYF s.r.o., P.O.BOX 28, Průhonice Pro starší 18 let. 30Kč/SMS, 23Kč/30sec.tel.

Se mnou si užiješ!
909 464 660
Živě!
Pošli mi sms ve tvaru SUKACKA + Tvůj text na č. 900 0330
Poskytuje: PSMS s.r.o., P.O.BOX 68, Praha 4
GRYF s.r.o., P.O.BOX 28, Průhonice
Pro starší 18 let
30Kč/SMS, 23Kč/30sec.tel.

NEJ... NA VHS A DVD

ZŮSTÁVÁTE VĚRNÍ „VÉHÁESCE", NEBO DÁVNO SVIŠTÍ VE VAŠÍ LOŽNICI DVD-PŘEHRÁVAČ? JSOU VAŠE FONDY PRO NÁKUP PÉČKA OMEZENÉ, NEBO SI DOPŘÁVÁTE, CO HRDLO (SPÍŠ POHLAVÍ) RÁČÍ? PŘINÁŠÍME VÁM NABÍDKU PRO KAŽDÉHO. NA WWW.LEOSHOP.CZ JSME VYBRALI PO DVOU NEJLEVNĚJŠÍCH A NEJDRAŽŠÍCH KOUSCÍCH Z OBOU TÁBORŮ.

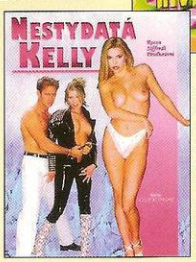

VHS za 249 Kč
NEVIDITELNÝ MILENEC
Hrají: Vivian Valentine, Bridgette Kerkove, Gina Ryder a další
74 minut

VHS za 499 Kč
KURZY SEXU
Taxikář Bruno objeví v autě telefon, zřejmě zapomenutý Marinou, kterou právě vyložil. Marina zavolá a řekne mu, kde ji najde, ale na udané adrese se předvádějí jiné půvabné dívky a okamžitě se mu nabízejí. Pro Bruna je to slibný start skutečného sexuálního maratonu za Marinou, při němž se důvěrně seznámí s obdivuhodnými stvořeními tím víc nadrženými, čím víc je on sám uspokojen!
Hrají: Dru Berrymore, Lea Martini, Daniella Rush a další 90 minut

DVD za 299 Kč
BRITSKÁ KOLEJ
Hrají: Nina, Suzanne, Cathryn, Jo, Maya Manson a další

DVD za 699 Kč
NESTYDATÁ KELLY
Rocco nabídl Kelly, aby natočila film podle svého vkusu. Kdo zná Kelly, ví, že je to naprosto potrhlá žena, které není žádná perverznost cizí. Vrhla se do toho s vervou, a tak v několika evropských městech natočila směsici hromadných scén, kde nechybí transsexuál, pissing a hlavně její zbožňovaný análni sex. Do reje divokých orgasmů se zapojily i ty nejlepší české herečky.
Hrají: Theresa

DRB NEJDRBOVATĚJŠÍ

Dosavadní dlouholetá nositelka titulu Miss Strip, Sonja Chiconny, prý brutálně neskousla, že ji o „její" tradiční trofej letos na veletrhu Erotica Sex připravila Jennifer. Ostatně, když se na reportážních fotkách pozorně zadíváte na její výraz, mluví sám za sebe. A Sonja i její manžel Erik se s námi totiž od chvíle vyhlášení vítězek absolutně přestali bavit. Proč, proboha? Za svoje tělo vděčí Jennifer přírodě a střídání těch nejlepších v čemkoliv je přece normální běh života...

MÁM KLÁDU, NEBO TRPASLÍKA? KONEC MINDRÁKŮ!

Kdo z nás někdy nezapochyboval, jestli je skutečně kvalitně vybaven – čili jestli má kládu, jak se patří? Podle výsledků nejnovějšího výzkumu, který provedli lékaři v Káhiře, se zdá, že naprostá většina z nás může opravdu klidně spát.
Za pomoci speciálních dotazníků zjišťovali egyptští odborníci sexuální aktivitu a funkčnost penisů mužů, kteří hodnotili své přirození jako velmi krátké. Ptali se také na jejich názor, jakou délku má pořádný penis mít – a získali překvapivou odpověď.
MUŽI, KTEŘÍ HODNOTÍ SVŮJ PENIS JAKO PŘÍLIŠ KRÁTKÝ, ČASTO PŘECEŇUJÍ NORMÁLNÍ DÉLKU PENISU, A TO V KLIDOVÉM I ZTOPOŘENÉM STAVU. Podle účastníků studie měl správný penis měřit v klidu alespoň třináct centimetrů.
PODLE LÉKAŘŮ JE VŠAK NORMÁLNÍ KLIDOVÁ DÉLKA „POUHÉ" ČTYŘI CENTIMETRY A VE ZTOPOŘENÉM STAVU JE NORMÁLNÍ DÉLKA UŽ OD SEDMI CENTIMETRŮ!

CO NA TO LEONA?

„TAK TAK, MILÁČKOVÉ, KONEC TRÁPENÍ! FAKT HO NEMUSÍTE MÍT PO KOLENA, ABYSTE NÁS USPOKOJILI. POCHVA JE TOTIŽ NEJCITLIVĚJŠÍ VE SVÉ PRVNÍ TŘETINĚ A JEJÍ HLOUBKA JE V PRŮMĚRU DEVĚT CENTIMETRŮ, TAKŽE OCAS S EVROPSKÝM PRŮMĚREM – 13 CM PŘI ERekci – NÁM BOHATĚ STAČÍ!"

HLÁŠKA MĚSÍCE

Co je největší rozkoší pro učitele matematiky? V *pětačtyřiceti* si dát po *pěti dvanáctkách tři* čísla se *dvěma osmnáctkami*, které mají *čtyřky* a milují to na *šedesát devět*.

POLOHA NA LEDEN

o vtip. Ačkoliv máte-li doma dostatečně pružnou partnerku, proč ne. (Má-li navíc tak krásné kozičky jako modelka na obrázku, nezapomeňte nám poslat její fotku!)
Pro všechny ostatní doporučujeme:

ORÁLNÍ MOST

Muž sedí na posteli, rukama opřený za zády, žena stojí před ním a nastaví mu vaginu k ústům. Zatímco jí muž provádí cunnilingus, zaklání se do mostu a uchopí do úst mužův penis...
Dobrá, přiznáváme bez mučení, tohle byl pokus mělčí kundičku mohlo bolet. Vedlejší efekt spočívá právě v gradaci vzrušení díky nemožnosti dokonalého zásunu, a tato poloha se proto výborně hodí jako startovní v úvodní fázi šukání. Vzrušivost je tedy velmi znamenitá a použitelnost dobrá, máte-li na řádění dost času, k rychlovkám se zjevně nehodí. *(Bodujeme 1–3)*
POUŽITELNOST: ✶✶
VZRUŠIVOST: ✶✶✶
VÝHODY: ✶✶✶

NA BOKU ZEZADU

Hlavní výhodou této původně francouzské polohy je, že i když se rozjedete jako sbíječka, stehno partnerky vám stále zabraňuje přirazit úplně na doraz, což by

A pak že na velikosti záleží!
Do téhle slečny se zjevně vejde cokoliv. Obrázek by se dal skvěle využít jako motivace pro puberťáky, kteří odmítají konzumovat zdravou zeleninu, ale puberťákům bohužel takovéhle obrázky ukazovat nelze...

www.videoporno.cz
909 464 661 Jsem nadržená!
Pro starší 18 let. 23 Kč/30 s. VPI. P.O. BOX 28, Průhonice. Tyto služby neposkytuje Český Telecom, a. s., Eurotel, T-Mobile a Oskar

Hej, pane, tak vy jste dostal chuť na tmavé masíčko? Na velkou, prsatou, černou mámu? No tak pojď ke mně, chlapče, doufám, že to zvládneš. Já jsem z Nigeru a my černý holky jsme jako uragán, když se jednou dostaneme do varu, to jsi ještě neslyšel? No ovšem, ty na to máš, ty jsi velkej bílej tygr! OK, tak mi předveď, co umíš s tím svým velkým bílým klackem...
909 464 665
Těš se na moji kundičku!
Sevřu tě jako svěrák

KEISHA

Podívej, jak se na tebe už moje růžová jeskyňka těší, věděl jsi, že jsem tam dole růžová? To jsou všechny černý holky, chlapče! A pořádně mokrý, horký a mají stisk jako ocelový svěrák, uvidíš. Hm, ty bys mi to chtěl udělat zezadu? Víš toho o nás asi vážně dost, tak už pojď a předved mi, jak to umíš, bílej chlape!

Jsem otevřená všemu!

PROSTĚ SI TO MUSÍM UDĚLAT

Jak silnou potřebu sexu máš, Stelo?

Fakt netuším, jestli je to normální, ale jsem permanentně úplně šíleně nadržená. Mlátí to se mnou snad od třináctí, kdy jsem poprvé zjistila, co se začne dít, když si hraju se svou kundičkou. Od té doby to dělám pořád, vynechávám jenom dny, když mám hodně silnou menstruaci nebo když ji mám už tak odřenou, že se jí nemůžu ani dotknout.

Netvrď nám, že vůbec nešoustáš, že si pořád jenom honíš tu svou sladkou kundičku...

Jasně že jsem už měla pár kluků, ale asi není jednoduchý se mnou vydržet. A když jsem pak zase sama, nemyslím na nic jiného, než jak uspokojit to svědění mezi nohama. Stačí, abych se svlékla, a už si to prostě musím udělat.

To je krásná představa, tedy hlavně pro voyeury...

Někdy večer schválně nezatáhnu závěsy, chodím nahá po pokoji a pak si to na posteli dělám. Hodně mě vzrušuje, když si představuju, že se na mě z protějšího domu někdo dívá. Tedy někdo – samozřejmě nějakej kluk nebo chlap, kterýmu ze mě šíleně stojí a taky si drandí.

RÁDA SI HRAJU NA NEZKUŠENOU HOLČIČKU

Ve tváři sice jako nevinná panenka nevypadá ani náhodou, ale vzhledem k dívčímu tělíčku a hlavně šelmovským jiskřičkám v očích Stele její nejoblíbenější sexuální hru bezvýhradně věříme. Nejraději bychom si ji s ní zahráli také...

LEO FAKTA

VĚK: 22 let
POVOLÁNÍ: sekretářka
BYDLIŠTĚ: Pardubice
OBLÍBENÁ PŮMŮCKA PŘI MASTURBACI: vlastní ruka + zrcadlo
CO SI PŘI NÍ PŘEDSTAVUJE: jak ji šuká nejmíň o dvacet let starší muž
U MUŽŮ MÁ RÁDA: zkušenosti a trochu perverze
NESNÁŠÍ: naivní puberťáky
OBLÍBENÁ POLOHA: na zádech s nohama za hlavou
JAKO PŘEDEHRU MÁ NEJRADŠI: přisprostlé povídání, striptýz
TAJNÝ EROTICKÝ SEN: rozdat si to se dvěma chlapy naráz

V téhle poloze to mám nejradši...

Prsíčka mám jako malá holka ne

909 464 659 Vyšpulím ji na tebe!
Pro starší 18 let. 23 Kč/30 s. WPL P.O. BOX 28, Průhonice. Tyto služby neposkytuje Český Telecom, a. s., Eurotel, T-Mobile a Oskar

Takže máš hlavně sklony k exhibicionismu?
Určitě nejenom to. Nevím, jak bych to nazvala, ale ze všeho nejvíc mě vzrušuje šukat se starším chlapem a hrát si na mladounkou, nezkušenou holčičku.

Bývám totiž někdy moc, moc zlobivá...

A taky se hodně ráda předvádím...

Můj zadeček občas musí dostat za vyučenou.

STELA

Ani s holčinou to nebylo k zahození...

ZLOBIVÁ HOLČIČKA

Hmm, to je další skvělá záliba! Zlobí ta holčička taky občas?
No jéje! A jak! Docela často pak musí dostat na prdelku, jenže to se ten pán potom hodně vzruší a ještě to té holčičce musí pořádně udělat!

Třeba i do zadečku?
Jo jo, i do zadečku. Nebo do pusinky. Když je ta holčička už totiž vytrestaná a rozšukaná, je rázem úplně hodná a poslušná a udělá všechno, co se jí přikáže.

Kdo všechno ti takhle občas dává lekce?
Pan učitel, vychovatel... a jednou jsem taky hrozně zlobila na návštěvě u pana doktora. Skoro mě vůbec nemohl vyšetřit, tak mě nakonec aspoň pořádně opíchal. Ale ne injekcí:-)

Tedy fantazii máš asi opravdu bohatou a vypadá to, že máš i štěstí na šikovné partnery...
Tohle všechno jsem zažila s jedním. Bylo to super, ale on pak měl čím dál tím víc sklony k tvrdším a tvrdším praktikám, a to už nebylo nic pro mě, tak jsme se rozešli. Bohužel. Teď nikoho nemám a sehnat zase tak šikovného asi nebude jen tak.

To si nemyslíme, Stelo. Když tě tak vidíme, na tebe se chlapi musí lepit jako vosy na med. A co holky? S těmi jsi to vůbec nikdy nezkusila?
Jenom jednou. Bylo to fajn, líbilo se mi, když mi lízala kundičku, ale v téhle situaci mám zase já sklony mít navrch, takže nejlepší by to asi bylo s trochu submisivní holčinou...

Jsem malej sexuální ďáblík!

FLIRT PARTY U ANNIE

Flirt party, Club Annie, Načeradec, 17. září 2005

Takovéhle kopí by nám stačilo, viď, zlato?

Až ti bude takhle stát, takhle ti ho ocucáme... Možná.

Kolegové z Flirtu, inspirováni našimi Leo Párty, uspořádali pěkně odvázanou jízdu nedaleko Vlašimi, v městečku jménem Načeradec. Místní klub Annie zažil pořádně žhavou noc, nabitou erotikou i humorem, a všechna přítomná pohlaví si přišla na své. Na parketě před zraky rozpáleného publika excelovaly především dívky, následně v okolí klubu už hlavně smíšené páry...

Ty bláho, vždyť ona si ji celou tím voskem zalepí! Nechápu!

Tohle není břišní, ale kundičkový tanec, přátelé.

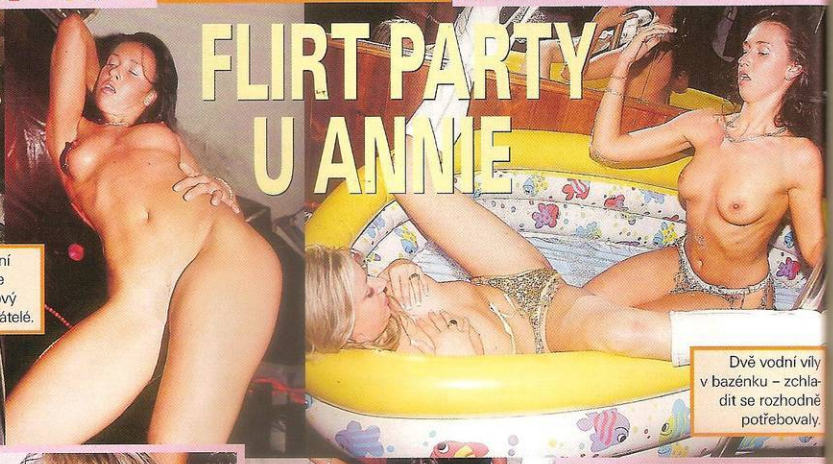

Dvě vodní víly v bazénku – zchladit se rozhodně potřebovaly.

Umíš si taky dát nohu za krk, frajere?

A mám tě na lopatkách! Hádej, co teď bude?

Sen o znásilnění

LENA

Možná by někdo řekl, že je to rouhání, ale já si nemůžu pomoct, pro mě je nejdráždivější představa, jak mě někdo znásilňuje. Jak se před nějakým chlapem předvádím jako teď před tebou, až to nevydržíš, popadneš mě a praštíš se mnou na zem. Roztáhneš mi nohy a rovnou mi mezi ně začneš rvát svůj velkej, natěšenej ocas. Hustě, tvrdě a nasucho, rovnou na doraz dovnitř.

BUDU PORAD S TEBOU, CHCEŠ?
Pošli KODD PK6995
(Podmínky najdeš na str. 14)

CHCEŠ MĚ NA DISPLEJ?
Pošli KODD PK6999
(Podmínky najdeš na str. 14)

909 464 656
Udělám ti to!
23 Kč/30 s. WPI.
P.O. BOX 28, Průhonice.
Tyto služby neposkytuje
Český Telecom, a. s., Eurotel,
T-Mobile a Oskar.

Sen o znásilnění

CHCEŠ MĚ MÍT V MOBILU?
Pošli KODD PK6997
(Podmínky najdeš na str. 14)

LENA

Vždycky, když si to dělám a cítím, že se blíží orgasmus, si představuju, jak mi tvoje ruce mačkají prsíčka, až to bolí, jak mě koušeš do bradavek, až mi tečou slzy, a hlavně jak mi tvoje silný péro znovu a znovu nemilosrdně rozráží kundičku.

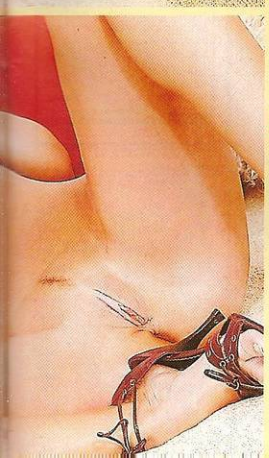

Vzpouzím se a vzpínám pod tebou, křičím: „Ne! Ne!" Ty si toho ale vůbec nevšímáš, nanejvýš zamručíš něco jako: „Drž, ty děvko!" Strhneš mi za vlasy hlavu dozadu, zakousneš se mi do prsíčka, naposledy přirazíš, až zařvu, a stříkáš do mě...

ABECEDA SAMIČEK

BARDÁMA

NAJDEŠ JI SKORO V KAŽDÉM BARU. MHOUŘÍ OČI V CIGARETOVÉM DÝMU A HLEDÁ ŠAMSTRA, KTERÝ JI PŘEDEVŠÍM POZVE NA PÁR SKLENIČEK. POTOM SE MŮŽEŠ DOČKAT LEDASČEHO, OHNIVÉHO SEXU STEJNĚ JAKO TOTÁLNÍHO VYTUHNUTÍ UŽ V TAXÍKU. VÝHODNĚJŠÍ ROZHODNĚ JE, KDYŽ JI OŠUKÁŠ HNED NA MÍSTĚ, TŘEBA NA ZÁCHODKU. A JEŠTĚ DŮLEŽITÁ RADA – DOPORUČUJEME RADŠI JI NELÍBAT...

Jak často ho tam potřebuješ? *Mno... Pár skleniček je fajn každý den. Jo vy myslíte chlapa? Tak jednou týdně, minimálně!*

typické znaky: oblečená s nedbalou elegancí, často bez kalhotek
oblíbená pomůcka: kromě vibrátoru láhev libovolného alkoholu
preferovaná technika: logicky orální sex
nejčastější poloha: na stojáka u barového pultu
potřeba sexu: ne menší než potřeba lehké opilosti
možná deviace: po dvou litrech prakticky jakákoliv
průměrný počet partnerů: kdyby si dělala čárky, už má knihu
nebezpečná pro: nezletilé a abstinenty
tohle je: třiadvacetiletá Věra z Brandýsa

Už jsi to dělala do zadečku? *Co myslíš, ferdo? Když mám fakt veselou náladu...*

Jakou polohu máš nejraději? *Nejlepší je to vestoje zezadu. U pultu, abych mohla pokračovat...*

ABECEDA SAMIČEK

Dělala jsi to někdy za peníze?
No dovol, co si o mně myslíš?! Jedině z lásky! Nebo teda za flašku...

Pliveš, nebo polykáš?
Zásadně nikdy nic nevyplivnu, já mám úroveň!

Příště: COURA

Kde ho máš nejradši?
Přece tady. Ale i v puse, když si ho namočí do šampáňa...

Míváš pokaždé orgasmus?
Zaručeně! Když mám pěknou špičku, potěším svou pičku!

TAKÉ JAKO MMS

Jo, chlape, žádná víla, já jsem přesně taková, jak vypadám. Pořádnej kus ženský, co to má ráda pořádně natvrdo a bez okecávaček. Chci udělanýho, drsnýho chlapa s velkou a silnou kládou a nalitejma koulema, co mě fest popadne za všechno, co mám, naboura se do mě a obuší mě jako Terminátor.

CHCEŠ MĚ MÍT V MOBILU?
Pošli KODD PK6979
(Podmínky najdeš na str. 14)

Na férovku

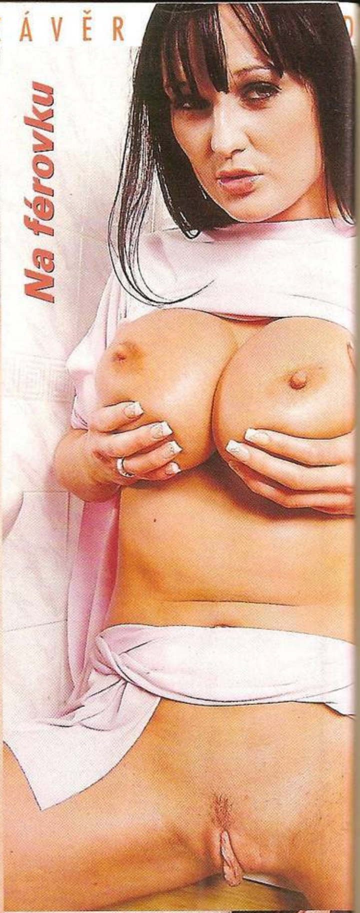

909
464 658
Jsem na tebe nadržená!
Pro starší 18 let.
23 Kč/30 s. WPI, P.O.BOX 28, Průhonice. Tyto služby neposkytuje Český Telecom, a. s., Eurotel, T-Mobile a Oskar.

ESTELA

CHCEŠ MĚ MÍT U SEBE?
Pošli KODD PK6981
Cena 45 Kč/ks, max. 3 ks/1 tel

Podívej na to, co si tam strkám. Už chápeš, že podměreční u mě nemají šanci? Budu se tě snažit přeprat, udusit tě kozama, takže musíš být fakticky silnej, drsnej chlapák, abys mě zmáknul! Nejsem žádná křehká květinka a nesmíš mít strach si to se mnou rozdat – na férovku! Jdeš do toho? Tak se předveď!

NEJKRÁSNĚJŠÍ ZADEČKY

PODLE ČTENÁŘŮ

Dali jsme si tu práci a ze záplavy vašich dopisů sestavili žebříček dívek, které se vám v poslední době v magazínu Leo a Speciálu lolity nejvíc líbily. A protože předpokládáme, že vás na nich nejvíc ze všeho zajímá právě to, čím nás chlapy přitahují a kam bychom všichni aspoň částí naší osobnosti tak rádi pronikli, z jejich nejlepších fotek jsme ještě nechali udělat výřezy. Nabízíme vám tedy ultimátní hitparádu Leo-zadečků podle hlasování nejpovolanějších – vás, našich čtenářů.

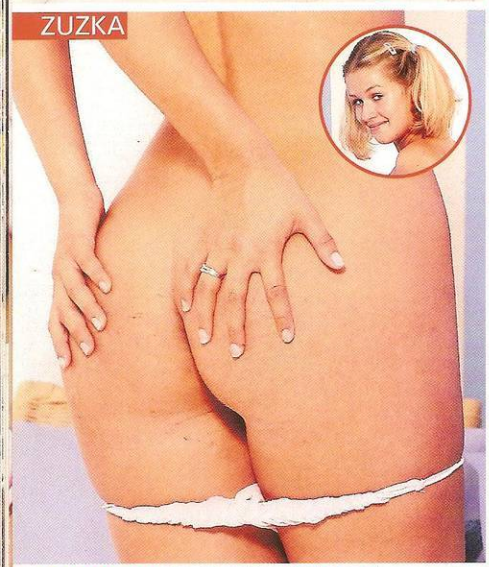

DANIELA

ZOE

NATAŠA

MARCELA

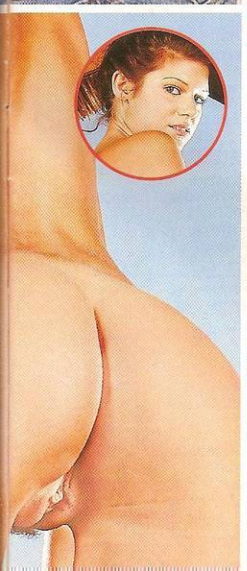

JITKA

ARIANA

CO VÁS ČEKÁ V PŘÍŠTÍM ČÍSLE:

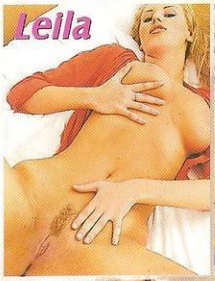

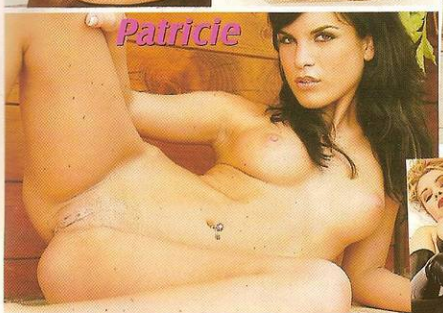

SEXPERT S KONDOMEM

Nebudeme vás, zkušené nabíječe, samozřejmě učit, jak nasazovat pláštěnku vašemu šampionovi. Použijete-li náš speciální klíč, „sprcka" vám pomůže snadno odhalit, jaká je vaše nastávající milenka. Stačí, když jí tuhle věcičku na chvíli dáte do ruky, aby si s ní dělala, co ji napadne.

COURA

Lehce zastaralé hanlivé označení dívky nevalné pověsti. Jaká je dnešní coura, kde se poflakuje, čím si honí frndu a jak často šuká (jestli ji vůbec někdo šuká)? Absolutně všechno, včetně toho, jestli plive, nebo polyká, se dozvíte příště v naší „Abecedě samiček".

ŠUKEJ MĚ, TY ZVÍŘE!

To není jenom výrok rozpálené kočky, který každý samec rád slyší, když se chystá zabořit žalud do nastavené kundičky, ale i název příští kapitoly rubriky Z jiného soudku. Nejenom koně při pony play, ale i řada jiných zvířat se stávají cílem zvláštních lidí, kteří se za ně při sexu převlékají...

KIROGI

Jestli si někdo myslí, že rozdíl mezi tím, jak šoustají holky ze Severní a Jižní Koreje bude asi takový, jako mezi holkama ze severních a jižních Čech, hluboce se mýlí! Přesvědčí vás o tom mladičká Kirogi ze Severní Koreje, jejíž exotická prcinka ví o holkách i o mužích svoje.

POZOR! PŘÍŠTÍ LEO MŮŽETE OPĚT ZAKOUPIT S VHS NEBO DVD!